

EL SECTOR DE LA CARNE DE VACUNO EN CIFRAS

PRINCIPALES INDICADORES ECONÓMICOS

Julio 2019

SUBDIRECCIÓN GENERAL DE PRODUCTOS GANADEROS



GOBIERNO
DE ESPAÑA

MINISTERIO
DE AGRICULTURA, PESCA
Y ALIMENTACIÓN



Aviso Legal: los contenidos de esta publicación podrán ser reutilizados, citando la fuente y la fecha, en su caso, de la última actualización.

Elaboración:

Subdirección General de Productos Ganaderos.
Dirección General de Producciones y Mercados Agrarios.
Ministerio de Agricultura, Pesca y Alimentación



**MINISTERIO DE AGRICULTURA, PESCA
Y ALIMENTACIÓN**

Edita:

© Ministerio de Agricultura, Pesca y Alimentación
Secretaría General Técnica
Centro de Publicaciones

Referenciar el documento como: "EL SECTOR DE LA CARNE DE VACUNO EN CIFRAS: Principales Indicadores Económicos", Subdirección General de Productos Ganaderos, Dirección General de Producciones y Mercados Agrarios.

Catálogo de Publicaciones de la Administración General del Estado:

<http://publicacionesoficiales.boe.es/>

NIPO: 003191436

ÍNDICE

- **EL BOVINO EN LA PRODUCCIÓN FINAL DE LA AGRICULTURA ESPAÑOLA Y DE LA UNIÓN EUROPEA**
- **EXPLOTACIONES Y CENSOS DE GANADO BOVINO EN ESPAÑA Y LA UNIÓN EUROPEA**
- **PRODUCCIÓN DE CARNE DE VACUNO EN ESPAÑA, EN LA UNIÓN EUROPEA Y A NIVEL MUNDIAL**
- **COMERCIO TOTAL EN EL SECTOR DE CARNE DE VACUNO EN ESPAÑA**
- **COMERCIO DE CARNE DE VACUNO EN ESPAÑA**
- **COMERCIO DE ANIMALES VIVOS EN ESPAÑA**
- **COMERCIO DE CARNE DE VACUNO EN UE Y MUNDIAL**
- **CONSUMO DE CARNE DE VACUNO EN ESPAÑA, EN LA UNIÓN EUROPEA Y EN EL MUNDO**
- **ABASTECIMIENTO DE CARNE DE VACUNO EN ESPAÑA Y LA UNIÓN EUROPEA**
- **DATOS DE COYUNTURA DEL SECTOR VACUNO DE CARNE (RESUMEN ANUAL)**

LA CARNE DE BOVINO EN LA PRODUCCIÓN FINAL DE LA AGRICULTURA ESPAÑOLA (Valores corrientes a precios básicos en millones de euros)

Macromagnitudes	2003	2004	2005	2006	2007	2008	2009	2010	2011	2012	2013	2014	2015	2016	2017 (A)	2018 (E)	% var 18/17
FFP. Producción Carne Bovino	2.513,8	2.339,2	2.351,6	2.402,1	2.735,1	2.196,2	2.269,0	2.325,1	2.495,0	2.642,7	2.700,5	2.718,0	2.865,0	3.040,9	3.263,9	3.363,2	3,0
PFG. Producción F. Ganadera	13.547,8	13.415,0	13.967,6	13.800,0	14.777,0	14.161,6	13.911,4	13.797,4	15.160,0	16.245,1	16.457,7	16.681,6	16.727,3	17.310,6	18.799,8	19.214,9	2,2
PFA. Producción Final Agraria	42.155,5	41.623,6	39.599,2	37.175,9	42.489,7	41.589,3	37.945,8	40.371,2	40.963,7	41.954,5	44.064,6	43.993,8	45.642,0	48.411,6	50.613,5	53.391,7	5,5
INDICES :																	
PFP (PFG = 100)	%	18,6	17,4	16,8	17,4	18,5	15,5	16,3	16,9	16,5	16,3	16,4	16,3	17,1	17,6	17,4	17,5
PFP (PFA = 100)	%	6,0	5,6	5,9	6,5	6,4	5,3	6,0	5,8	6,1	6,3	6,1	6,2	6,3	6,3	6,4	6,3
PFP (2003= 100)	%	100,0	93,1	93,5	95,6	108,8	87,4	90,3	92,5	99,3	105,1	107,4	108,1	114,0	121,0	129,8	133,8

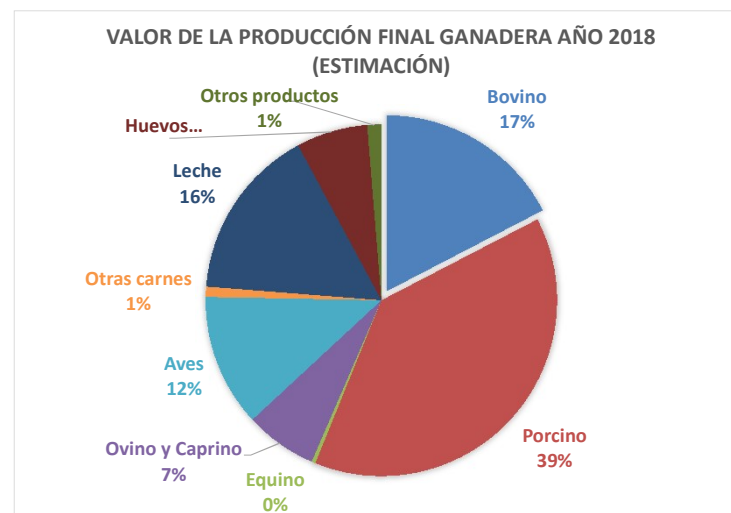
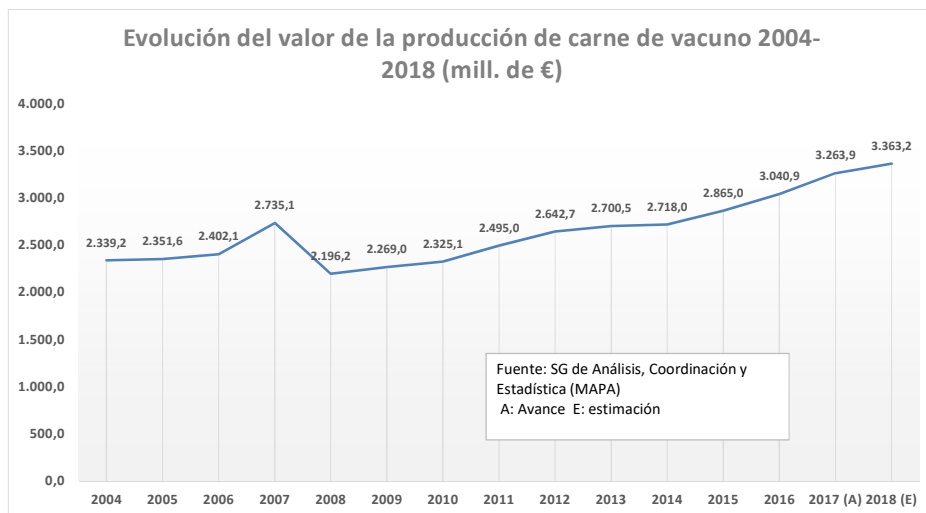

Fuente: S.G. de Análisis, Coordinación y Estadística del MAPA

Actualizado mayo 2019

A: avance

E: estimación

VALOR DE LA PRODUCCIÓN DE VACUNO EN LA UE (millones de €)

	2007	2008	2009	2010	2011	2012	2013	2014	2015	2016	2017	2018 (E)	% var 18/17
Francia	8.100,30	7.894,30	7.290,20	7.175,10	7.482,70	8.005,30	8.249,70	7.957,80	8.065,50	7.780,20	7.794,55	7.790,00	-0,1%
Reino Unido	3.042,80	3.387,49	3.259,58	3.368,34	3.717,33	4.526,42	4.502,25	4.454,49	4.807,21	4.235,18	4.222,51	4.339,15	2,8%
Alemania	3.544,18	3.977,64	2.875,00	4.032,80	4.057,38	4.631,49	4.715,95	4.359,22	4.376,10	3.592,68	3.703,73	3.934,30	6,2%
España	2.735,14	2.196,21	2.268,99	2.325,12	2.494,93	2.642,71	2.700,54	2.717,99	2.865,04	3.040,89	3.263,86	3.363,15	3,0%
Italia	3.352,11	3.359,88	3.249,03	3.199,48	3.449,71	3.580,95	3.373,09	3.185,95	2.967,07	2.913,64	2.979,13	2.978,58	0,0%
Irlanda	1.488,01	1.704,16	1.490,59	1.517,67	1.811,02	2.134,88	2.139,00	2.017,59	2.381,91	2.322,05	2.381,51	2.346,76	-1,5%
Polonia	929,33	1.086,49	951,05	968,85	1.100,63	1.155,16	1.107,46	1.197,08	1.605,41	1.701,30	1.877,14	2.017,84	7,5%
Países Bajos	1.552,72	1.423,42	1.422,75	1.332,64	1.406,79	1.447,12	1.545,41	1.482,15	1.623,00	1.553,00	1.458,00	1.564,60	7,3%
Bélgica	1.182,88	1.224,04	1.171,68	1.184,76	1.192,62	1.161,59	1.108,32	1.060,02	1.132,32	1.115,22	1.039,60	975,38	-6,2%
Austria	834,38	876,10	830,72	800,61	904,97	949,77	945,52	899,48	853,86	837,19	878,45	856,06	-2,5%
Suecia	406,06	429,53	379,54	455,36	500,41	508,67	549,69	564,53	650,31	675,98	671,64	674,48	0,4%
Portugal	516,36	602,65	474,37	528,40	577,23	536,07	481,54	559,81	604,57	618,02	621,05	662,00	6,6%
Dinamarca	335,41	370,71	333,86	365,37	398,31	434,07	431,03	404,96	414,93	421,97	432,12	463,90	7,4%
Finlandia	316,30	327,30	332,70	344,40	339,42	356,60	383,30	380,83	394,18	383,79	402,01	429,93	6,9%
Rumania	500,55	401,98	447,99	210,93	254,71	287,58	303,11	271,05	331,05	327,72	290,40	316,15	8,9%
Hungría	119,77	136,43	124,84	133,46	206,05	198,18	177,67	158,61	277,17	265,50	266,72	295,86	10,9%
República Checa	279,38	306,44	281,56	247,23	264,06	265,39	256,09	240,68	244,89	268,70	276,21	277,29	0,4%
Grecia	229,30	244,62	251,60	203,77	233,22	240,49	267,13	223,37	237,85	252,90	265,43	252,02	-5,1%
Croacia	224,57	256,67	237,63	241,57	239,39	222,70	187,72	174,78	195,46	203,80	198,36	203,66	2,7%
Eslovenia	136,03	136,86	138,74	138,05	154,46	150,89	143,09	141,15	147,02	149,72	153,15	156,27	2,0%
Lituania	106,70	121,80	88,10	105,30	118,90	111,40	96,50	108,88	115,69	130,00	144,34	151,82	5,2%
Eslovaquia	118,91	234,15	193,52	190,05	175,27	155,77	153,77	155,13	119,75	127,86	116,93	141,83	21,3%
Bulgaria	118,30	114,81	119,58	110,49	125,83	131,80	121,14	126,55	154,95	139,81	131,47	139,20	5,9%
Luxemburgo	50,20	58,51	55,90	54,85	56,83	74,58	64,02	69,86	69,33	63,79	67,58	64,75	-4,2%
Estonia	29,27	35,07	34,29	33,04	40,70	39,80	51,37	36,95	50,88	53,95	68,89	58,93	-14,5%
Letonia	45,72	34,45	40,27	36,20	41,95	46,69	42,98	43,80	47,11	42,74	45,50	50,72	11,5%
Chipre	10,02	10,18	9,58	10,12	10,23	11,28	15,44	17,35	17,36	19,59	18,32	15,92	-13,1%
Malta	4,11	3,97	3,91	3,56	3,37	3,56	3,51	3,19	2,93	3,12	3,07	3,06	-0,3%
Total UE-28	30.308,81	30.955,86	28.357,57	29.317,52	31.358,42	34.010,91	34.116,34	33.013,25	34.752,85	33.240,31	33.771,67	34.523,61	2,2%

Fuente: Eurostat
Elaboración: SGPG
Actualizado marzo 2019

**VALOR DE LA PRODUCCIÓN DE CARNE DE VACUNO EN LA UE
2018 (MILL DE €)**

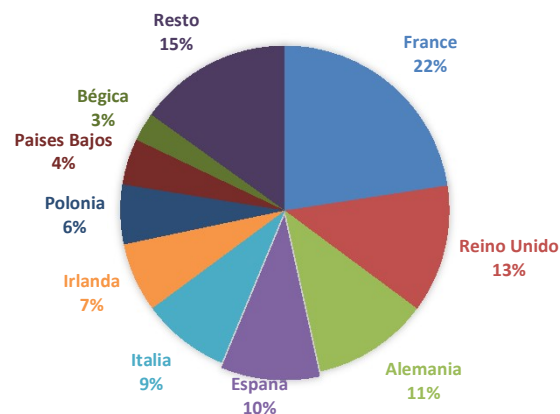

***EXPLORACIONES Y CENSOS DE GANADO BOVINO EN ESPAÑA Y LA UNIÓN
EUROPEA***

**NÚMERO DE EXPLOTACIONES DE GANADO BOVINO
POR SISTEMA PRODUCTIVO EN ESPAÑA: DISTRIBUCIÓN
POR COMUNIDADES AUTÓNOMAS
(sólo con Estado de Alta a 01/01/2019)**

Comunidad Autónoma	Cebo o cebadero	Prod. Para leche	Prod. Para Carne	Producción Mixta	Precebo	Recría novillas	Sin clasificar	Total	% sobre el total
Andalucía	706	743	6.973	119	2	69	1.295	9.919	6,8%
Aragón	2.148	76	1.063	178	0	8	742	4.222	2,9%
Asturias	538	2.241	13.043	626	0	26	447	16.924	11,6%
Baleares	170	211	439	40	0	10	92	962	0,7%
Canarias	145	91	207	623	0	1	12	1.121	0,8%
Cantabria	75	1.234	4.178	3.216	0	139	1.833	10.683	7,3%
Castilla La Mancha	1.146	249	2.033	2	0	2	998	4.430	3,0%
Castilla y León	3.386	1.062	12.139	504	0	10	6.808	23.927	16,4%
Cataluña	2.456	547	2.030	19	29	120	1.428	6.642	4,6%
Extremadura	589	198	13.802	37	1	6	329	14.965	10,3%
Galicia	8.105	7.543	22.734	451	0	89	711	39.640	27,2%
Madrid	188	64	1.507	35	1	3	151	1.968	1,4%
Murcia	350	34	44	5	0	4	110	547	0,4%
Navarra	177	157	1.329	9	1	8	451	2.141	1,5%
País Vasco	245	285	5.105	47	1	5	268	5.969	4,1%
La Rioja	69	12	252	2	0	0	95	436	0,3%
Valencia	168	29	407	6	0	2	433	1.060	0,7%
Ceuta	3	0	0	0	0	0	1	4	0,0%
Melilla	3	0	0	0	0	0	3	6	0,0%
Total	20.667	14.776	87.285	5.919	35	502	16.207	145.566	100,0%



Fuente: SITRAN
Elaboración: Subdirección General de Productos Ganaderos.

Actualizado enero 2019

EVOLUCIÓN DEL Nº TOTAL	
Fecha	Total
ene-07	206.509
ene-08	198.807
ene-09	185.588
ene-10	170.021
ene-11	165.685
ene-12	160.776
ene-13	157.536
ene-14	155.510
ene-15	153.713
ene-16	151.931
ene-17	149.536
ene-18	147.322
ene-19	145.566

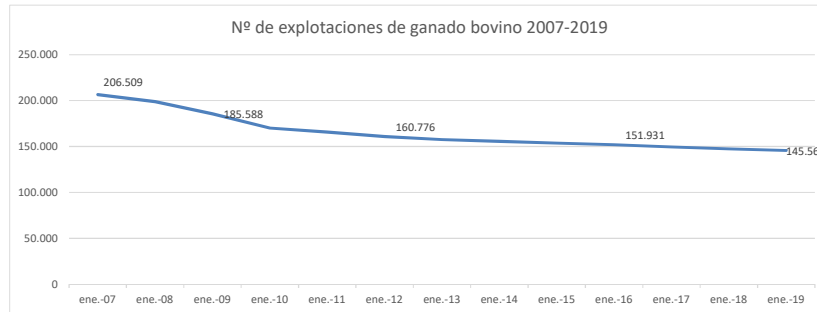

EVOLUCIÓN DEL NÚMERO DE EXPLOTACIONES DE GANADO VACUNO POR CLASIFICACIÓN EN ESPAÑA

Fecha	Cebo	Prod. Para carne	Producción Mixta	Precebo	Recría novillas	Total	Dif año a año en %	Dif año a año nº explotaciones
jul-06	36.745	106.641	53.880	201	101	197.568		
ene-07	25.553	105.494	52.998	211	111	184.367	-7,16	-13.201
ene-08	27.853	104.619	46.020	233	138	178.863	-3,08	-5.504
ene-09	27.799	95.475	40.397	246	178	164.095	-9,00	-14.768
ene-10	25.201	88.197	19.820	236	203	133.657	-22,77	-30.438
ene-11	24.620	92.136	15.723	250	233	132.962	-0,52	-695
ene-12	24.010	89.249	14.594	147	282	128.282	-3,65	-4.680
ene-13	23.296	87.331	8.390	47	309	119.373	-7,46	-8.909
ene-14	22.998	87.226	7.993	24	356	118.597	-0,65	-776
ene-15	22.758	86.938	7.231	26	416	117.369	-1,05	-1.228
ene-16	22.209	87.732	7.641	28	433	118.043	0,57	674
ene-17	21.637	86.412	6.442	34	479	115.004	-2,64	-3.039
ene-18	20.606	88.265	6.164	37	504	115.576	0,49	572
ene-19	20.667	87.285	5.919	35	502	114.408	-1,02	-1.168
% DIF 19/18	0,3%	-1,1%	-4,0%	-5,4%	-0,4%	0,5%		
% DIF 07/19	-18,0%	-1,0%	-70,1%	-85,2%	147,3%	-14,4%		

Fuente: SITRAN

Elaboración: S.G. Productos ganaderos.

Actualizado enero 2019

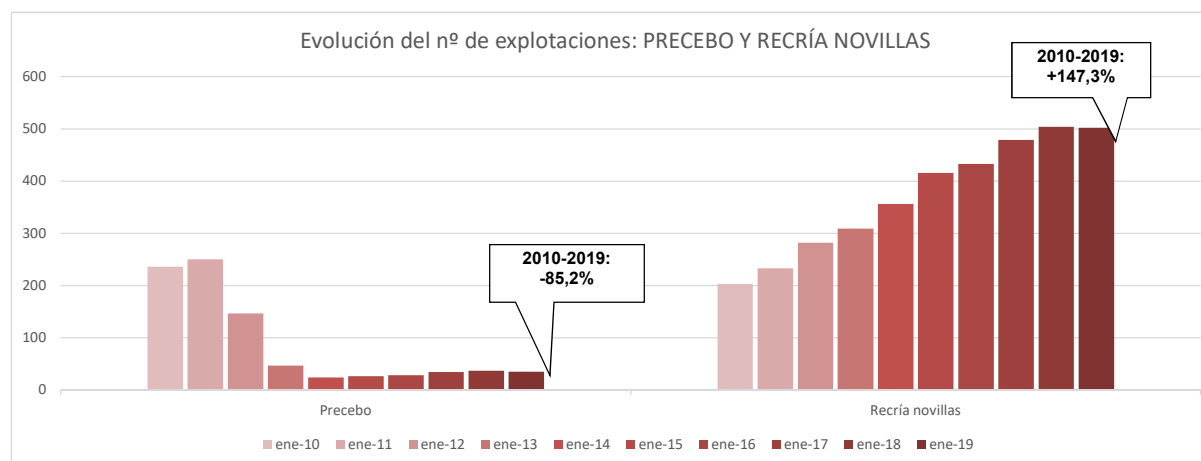
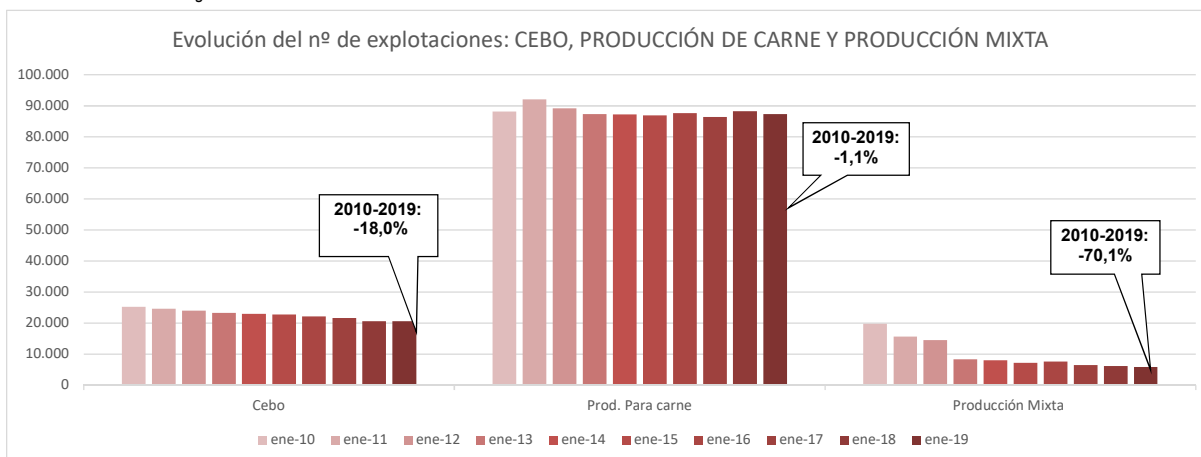

EVOLUCIÓN DEL CENSO TOTAL DE GANADO VACUNO POR TIPO DE ANIMALES EN ESPAÑA (Número de animales)

Fecha	Machos <12 meses	Hembras <12 meses	Machos 12-24 meses	Hembras 12-24 meses	Machos > 24 meses	Nodrizas > 24 meses	Hembras leche > 24 meses	Total
jul-06	1.075.755	1.065.180	268.243	566.229	223.724	2.123.992	966.475	6.289.598
ene-07	1.076.505	1.067.247	279.924	533.962	214.066	2.096.492	942.187	6.210.383
ene-08	1.071.123	1.091.577	277.130	548.749	208.054	2.086.886	920.016	6.203.535
ene-09	933.018	937.374	285.187	613.492	197.047	2.090.945	896.601	5.953.664
ene-10	918.730	890.758	186.641	512.196	170.839	2.087.931	896.601	5.641.473
ene-11	1.012.662	1.012.909	175.497	526.778	172.588	2.070.902	862.210	5.833.546
ene-12	1.062.069	1.069.597	180.629	536.800	161.071	2.029.434	863.640	5.903.240
ene-13	1.057.714	1.031.178	192.579	547.365	153.538	2.000.451	851.321	5.834.146
ene-14*	1.064.638	1.020.912	190.854	551.446	150.899	2.014.649	854.979	5.848.377
ene-15	1.138.509	1.082.506	203.085	562.313	157.627	2.058.818	867.913	6.070.771
ene-16	1.202.022	1.135.448	234.526	620.899	173.725	2.093.895	866.935	6.327.450
ene-17	1.224.540	1.126.938	227.475	612.576	183.625	2.151.996	848.456	6.375.606
ene-18	1.296.209	1.169.324	264.718	626.729	194.541	2.213.735	858.524	6.623.780
ene-19	1.310.509	1.149.292	294.620	621.821	201.273	2.241.036	841.617	6.660.168
% Dif 19/18	1,1%	-1,7%	11,3%	-0,8%	3,5%	1,2%	-2,0%	0,5%

* Los datos son estimados porque el censo de Cataluña es el de enero de 2013 debido a problemas técnicos

Fuente: SITRAN

Elaboración: S.G. Productos Ganaderos.

Actualizado enero 2019

EVOLUCIÓN DEL GANADO VACUNO POR TIPO DE ANIMALES EN ESPAÑA VARIACIÓN 2015-2019. SITRAN

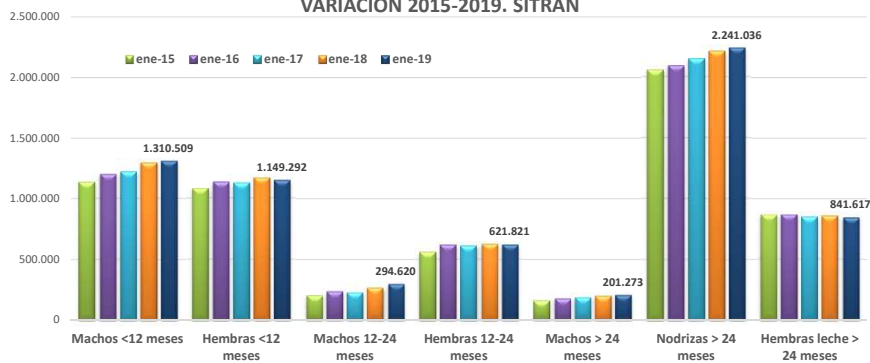

DISTRIBUCIÓN POR EDADES DEL CENSO VACUNO 2019

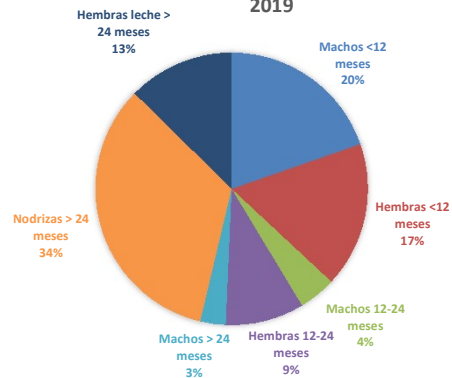

EVOLUCIÓN DEL CENSO TOTAL DE GANADO VACUNO POR CC. AA.

CC. AA.	Miles de animales														%var 19/18
	jul-06	ene-07	ene-08	ene-09	ene-10	ene-11	ene-12	ene-13	jul-14*	ene-15	ene-16	ene-17	ene-18	ene-19	
Andalucía	635	603	634	605	574	554	542	517	541	533	527	525	534	539	0,9
Aragón	243	229	214	235	282	287	294	296	319	319	332	344	370	388	4,9
Asturias	405	388	401	401	386	380	375	372	391	382	386	384	389	380	-2,3
Cantabria	276	260	262	267	264	263	262	262	276	269	268	269	271	268	-1,1
C. La Mancha	344	336	327	351	381	368	379	363	357	387	439	445	489	494	1,0
C. Y León	1.305	1.239	1.301	1.225	1.246	1.228	1.235	1.222	1.356	1.290	1.314	1.342	1.415	1.399	-1,1
Cataluña	696	809	665	642	492	545	589	590	632	558	678	660	715	738	3,2
Extremadura	775	769	825	780	732	729	732	730	800	814	837	876	877	892	1,7
Galicia	978	958	963	838	942	943	937	934	965	959	957	940	942	938	-0,4
Navarra	110	106	108	109	108	108	111	110	114	114	117	116	124	122	-1,6
País Vasco	153	149	153	178	151	152	148	145	147	141	141	137	138	136	-1,4
Resto	369	364	350	322	310	277	299	294	305	305	332	338	360	366	1,7
ESPAÑA	6.289	6.210	6.203	5.953	5.868	5.834	5.903	5.834	6.203	6.071	6.327	6.376	6.624	6.660	0,5

* En enero no había dato de Cataluña por problemas técnicos, por eso se toma el dato de julio

Actualizado enero 2019

Fuente: SITRAN Elaboración: S.G. Productos Ganaderos.

**CENSO TOTAL DE GANADO VACUNO POR CCAA EN ESPAÑA:
VARIACIÓN 2014-2018. SITRAN**

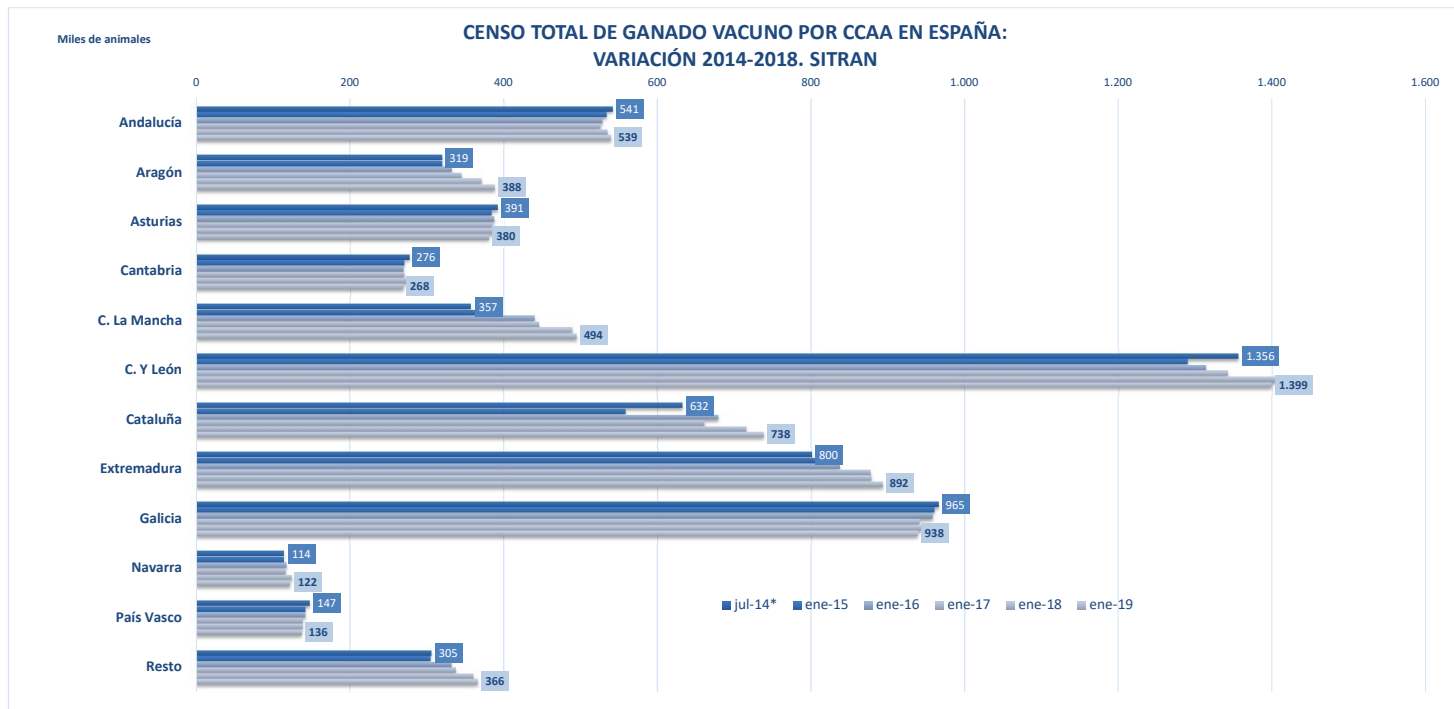

CENSO TOTAL DE GANADO VACUNO EN ESPAÑA SEGÚN TIPO DE ANIMALES: DISTRIBUCIÓN POR COMUNIDADES AUTÓNOMAS (01/01/2019)

Comunidad Autónoma	Machos <12 meses	Hembras <12 meses	Machos 12-24 meses	Hembras 12-24 meses	Machos > 24 meses	Nodrizas > 24 meses	Hembras leche > 24 meses	TOTAL
Andalucía	55.301	77.788	20.300	58.522	26.443	239.479	61.583	539.416
Aragón	207.970	61.319	28.400	20.328	3.514	50.273	16.161	387.965
Asturias	34.434	59.086	5.319	41.604	8.654	158.356	72.625	380.078
Baleares	4.720	5.027	1.308	3.152	512	4.122	9.795	28.636
Canarias	2.607	3.157	1.462	2.860	799	3.151	5.608	19.644
Cantabria	13.243	42.709	2.331	37.432	5.223	103.816	63.727	268.481
Castilla La Mancha	133.188	93.454	60.346	46.798	17.326	115.489	27.590	494.191
Castilla y León	242.465	248.634	60.554	127.472	38.871	584.332	96.630	1.398.958
Cataluña	285.082	164.140	44.413	47.166	26.627	88.824	81.863	738.115
Extremadura	113.062	135.449	23.148	72.616	29.396	513.547	4.699	891.917
Galicia	102.255	169.711	3.322	108.608	6.912	217.966	329.598	938.372
Madrid	13.389	16.009	9.836	13.978	7.200	42.359	6.527	109.298
Murcia	42.133	9.707	19.614	4.357	18.327	3.449	8.272	105.859
Navarra	21.242	21.866	4.337	13.398	2.412	32.935	25.601	121.791
País Vasco	13.277	25.805	2.057	15.218	4.453	54.000	20.818	135.628
La Rioja	12.696	5.709	2.227	3.379	968	16.721	2.297	43.997
Valencia	13.445	9.722	5.646	4.933	3.636	12.217	8.223	57.822
ESPAÑA	1.310.509	1.149.292	294.620	621.821	201.273	2.241.036	841.617	6.660.168

DISTRIBUCIÓN DEL CENSO TOTAL DE VACUNO POR CCAA (DATOS SITRAN 2019)

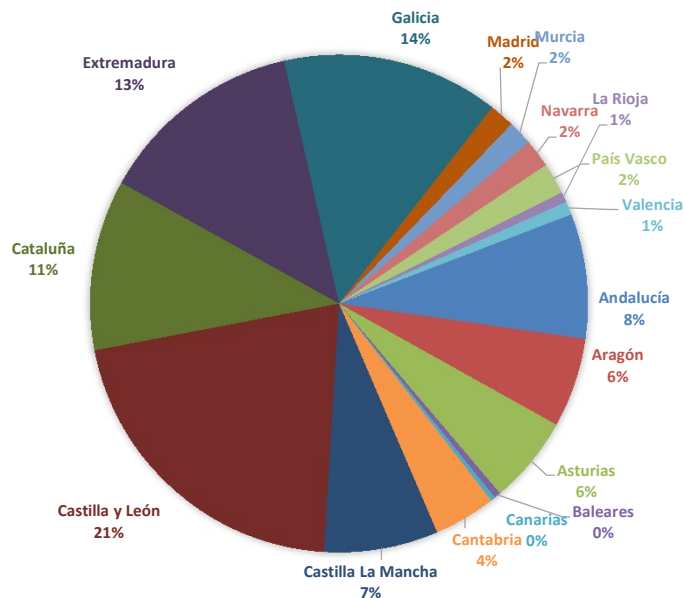

CENSO DE NODRIZAS POR CCAA (SITRAN 2019)

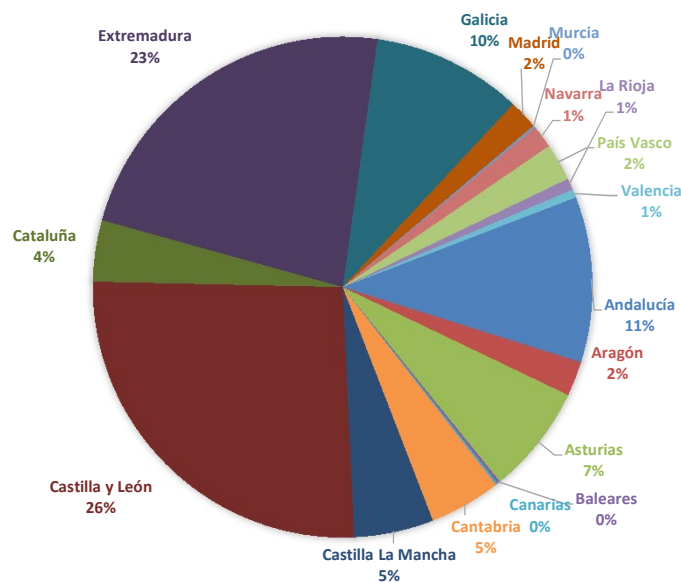

Elaboración: S.G. Productos Ganaderos.

Fuente: SITRAN

Actualizado enero 2019

Evolución del censo de ganado vacuno en España
(miles animales en diciembre de cada año)

Años	Censo Total	Animales menores 12 meses	Animales 12-24 meses	Animales más 2 años	Vacas Nodrizas > 24 meses	Vacas Ordeño > 24 meses
1991	5.063	1.531	531	263	1.213	1.525
1992	4.975	1.484	467	247	1.323	1.454
1993	5.018	1.496	509	276	1.358	1.379
1994	5.248	1.618	535	278	1.479	1.338
1995	5.512	1.759	637	290	1.534	1.292
1996	5.925	1.926	675	342	1.692	1.290
1997	5.884	2.034	636	325	1.628	1.261
1998	5.951	2.005	697	310	1.659	1.280
1999	6.291	2.217	703	333	1.831	1.207
2000	6.164	2.094	723	326	1.880	1.141
2001	6.412	2.170	792	373	1.895	1.182
2002	6.477	2.181	748	423	1.971	1.154
2003	6.548	2.236	727	450	2.017	1.118
2004	6.652	2.256	813	534	1.994	1.055
2005	6.464	2.254	751	498	1.954	1.018
2006	6.184	2.234	753	422	1.832	942
2007	6.585	2.431	774	407	2.070	903
2008	6.440	2.376	753	410	1.970	888
2009	6.082	2.094	706	450	2.002	828
2010	6.075	2.120	695	493	1.919	845
2011	5.923	2.078	774	451	1.820	797
2012	5.812	2.122	713	369	1.780	827
2013	5.697	2.057	732	280	1.770	857
2014	6.079	2.302	746	362	1.824	845
2015	6.183	2.325	786	309	1.919	844
2016	6.318	2.404	804	325	1.950	834
2017	6.466	2.492	822	330	1.998	823
2018*	6.511	2.494	847	351	2.002	817
VAR 18/17	0,7%	0,1%	3,0%	6,4%	0,2%	-0,8%

Fuente: S.G. de Análisis, Coordinación y Estadística del MAPA

<http://www.mapa.gob.es/es/estadistica/temas/estadisticas-agrarias/qanaderia/encuestas-ganaderas/>

Elaboración: S.G. Productos Ganaderos.

* Datos provisionales

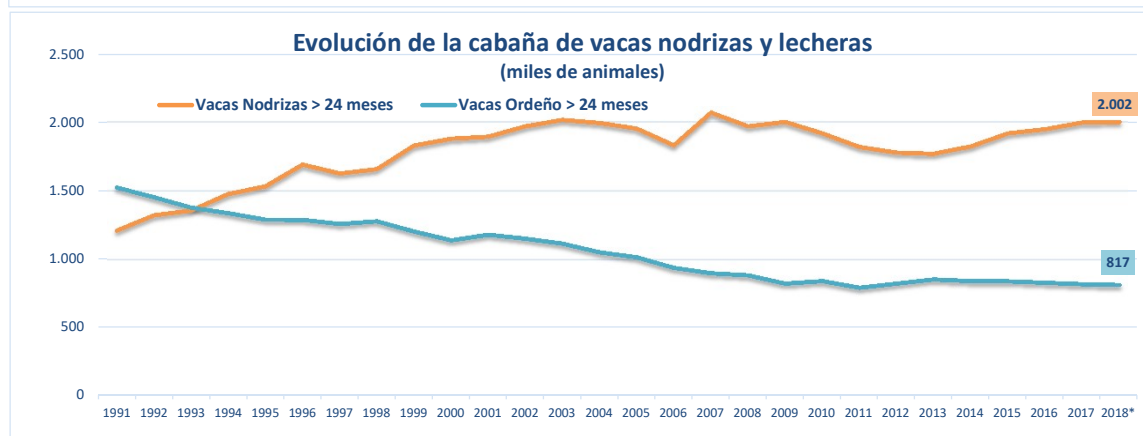
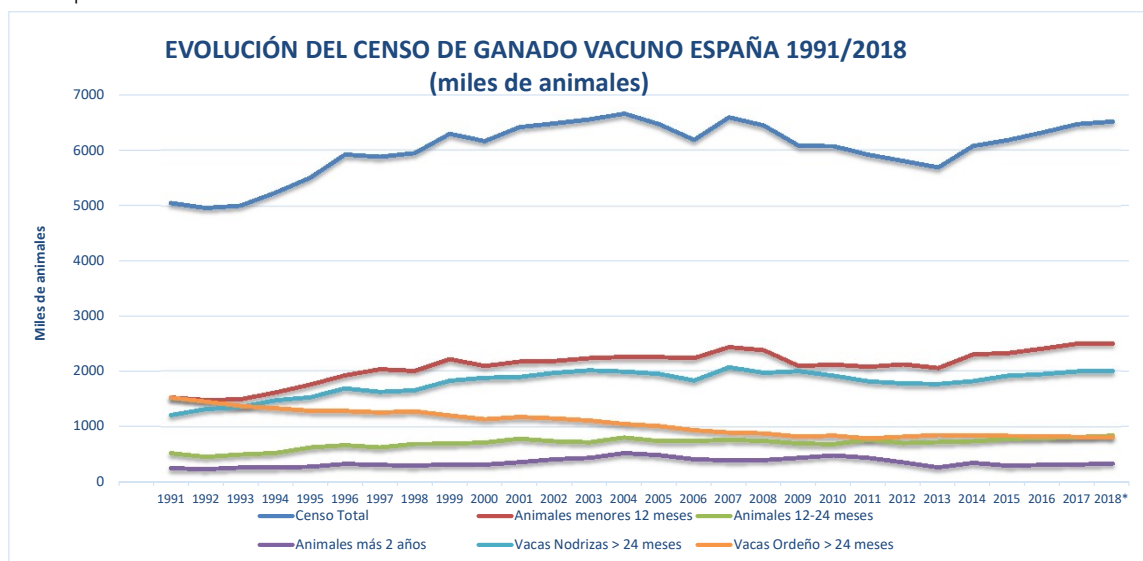

Última actualización febrero 2019

**DISTRIBUCIÓN POR PROVINCIAS
DEL CENSO DE VACAS NODRIZAS
AÑO 2018***

Provincia	nº vacas de carne > 24m
Alava	15.203
Albacete	2.070
Alicante	667
Almería	119
Asturias	145.664
Ávila	102.030
Badajoz	167.174
Barcelona	23.273
Burgos	35.480
Cáceres	289.504
Cádiz	63.371
Cantabria	89.810
Castellón	9.161
Ciudad Real	51.703
Córdoba	49.076
Coruña (La)	49.264
Cuenca	2.517
Girona	23.631
Granada	4.804
Guadalajara	6.351
Guipúzcoa	15.286
Huelva	37.608
Huesca	25.971
Islas Baleares	3.270
Jaén	13.301
León	36.703
Lleida	22.347
Lugo	112.575
Madrid	36.946
Málaga	5.445
Murcia	810
Navarra	29.208
Ourense	24.531
Palencia	12.914
Palmas (Las)	1.143
Pontevedra	16.987
Rioja	15.897
Salamanca	278.033
Segovia	33.566
Sevilla	43.379
Soria	11.816
Tarragona	1.205
Tenerife	790
Teruel	13.928
Toledo	46.307
Valencia	2.361
Valladolid	7.694
Vizcaya	17.518
Zamora	35.536
Zaragoza	6.167

Distribución provincial del censo de vacas nodrizas, año 2018

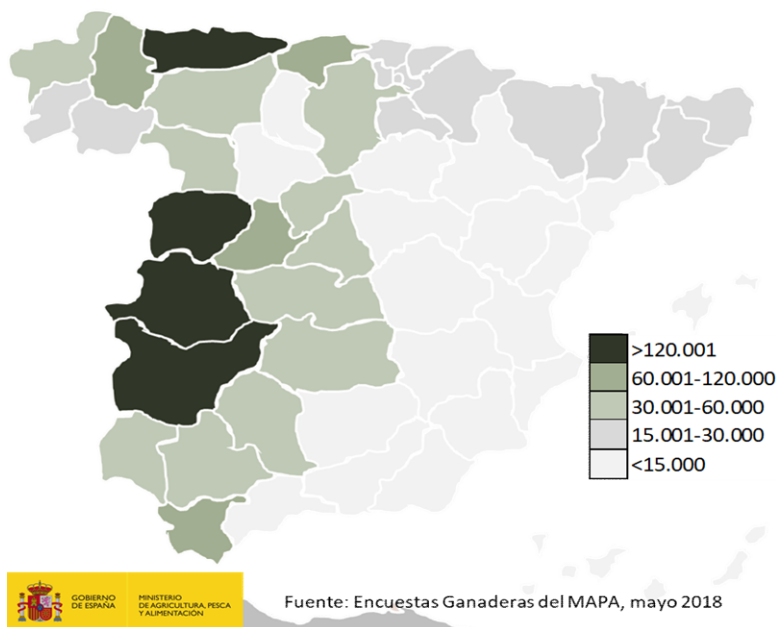

Fuente: S.G. de Análisis, Coordinación y Estadística del MAPA.

<http://www.mapa.gob.es/es/estadistica/temas/estadisticas-agrarias/ganaderia/encuestas-ganaderas/>

Elaboración: S.G. Productos Ganaderos.

* Datos provisionales

CENSO DE GANADO VACUNO EN LA UNIÓN EUROPEA
(miles de animales en diciembre de cada año)

PAÍSES	1999	2000	2001	2002	2003	2004	2005	2006	2007	2008	2009	2010	2011	2012	2013	2014	2015	2016	2017	2018*	%	% var 18/17
Francia	20.216,03	20.088,93	20.320,06	19.777,00	19.168,00	18.948,00	18.929,95	18.902,00	19.124,00	20.028,00	19.842,00	19.599,00	19.129,00	19.052,00	19.129,00	19.271,00	19.406,00	19.004,00	18.975,48	18.563,23	21,2	-2,2
Alemania	14.657,90	14.567,74	14.226,64	13.731,96	13.385,77	13.031,34	12.918,64	12.676,75	12.707,30	12.987,54	12.897,17	12.706,23	12.527,84	12.506,77	12.685,99	12.742,19	12.635,46	12.466,59	12.281,20	11.949,09	13,7	-2,7
Reino Unido	11.281,32	10.877,51	10.160,87	10.381,21	10.518,93	10.745,00	10.546,00	10.335,00	10.075,00	9.911,00	9.901,00	9.896,00	9.675,00	9.749,00	9.682,00	9.693,00	9.816,00	9.806,00	9.787,00	9.676,00	11,1	-1,1
Irlanda	6.557,89	6.330,19	6.408,07	6.332,82	6.223,40	6.211,51	6.390,21	6.340,16	6.247,58	6.303,86	6.231,68	5.917,70	5.925,32	6.253,24	6.309,05	6.243,05	6.422,23	6.613,43	6.673,59	6.593,49	7,5	-1,2
España	6.291,00	6.163,89	6.410,78	6.477,90	6.548,38	6.653,09	6.464,00	6.184,00	6.584,98	6.020,16	6.082,44	6.075,08	5.923,11	5.812,61	5.802,22	6.078,73	6.182,91	6.317,64	6.465,75	6.510,59	7,4	0,7
Italia	7.361,0	6.232,0	6.932,7	6.695,0	6.727,2	6.515,0	6.459,9	6.340,2	6.577,0	6.486,3	6.446,7	5.832,5	5.897,5	6.208,9	6.249,3	6.125,4	6.155,8	6.314,9	6.349,81	6.311,16	7,2	-0,6
Polonia	6.092,60	5.723,00	5.498,79	5.420,99	5.276,81	5.200,17	5.384,98	5.280,97	5.405,55	5.563,56	5.590,22	5.561,75	5.500,94	5.520,35	5.589,54	5.660,27	5.762,50	5.970,20	6.035,70	6.183,30	7,1	2,4
Holanda	4.097,00	3.890,00	3.842,00	3.780,00	3.734,66	3.759,00	3.746,00	3.673,00	3.820,00	3.996,00	3.998,00	3.960,00	3.912,00	3.985,00	4.090,00	4.169,00	4.315,00	4.294,00	4.030,00	3.690,00	4,2	-8,4
Bélgica	2.970,43	3.001,06	2.907,72	2.758,46	2.684,07	2.656,87	2.603,56	2.606,90	2.573,35	2.538,30	2.535,44	2.509,54	2.471,60	2.438,18	2.441,32	2.477,24	2.503,26	2.501,35	2.385,99	2.398,09	2,7	0,5
Rumania	3.051,10	2.870,40	2.799,80	2.877,80	2.897,10	2.808,10	2.861,10	2.933,60	2.819,00	2.683,60	2.512,30	2.001,10	1.988,90	2.009,10	2.022,40	2.068,90	2.092,40	2.049,70	2.011,10	2.001,80	2,3	-0,5
Austria	2.152,81	2.155,45	2.118,45	2.066,94	2.052,03	2.050,99	2.010,68	2.002,92	2.000,20	1.997,21	2.026,26	2.013,28	1.976,53	1.955,62	1.958,28	1.961,20	1.957,61	1.954,39	1.943,48	1.912,81	2,2	-1,6
Portugal	1.421,24	1.396,86	1.420,54	1.422,08	1.432,31	1.488,15	1.494,73	1.451,70	1.491,50	1.495,28	1.446,51	1.502,76	1.519,11	1.497,55	1.470,50	1.548,61	1.605,86	1.635,01	1.670,02	1.632,42	1,9	-2,3
Dinamarca	1.976,00	1.891,00	1.840,00	1.740,00	1.681,00	1.616,00	1.572,00	1.579,00	1.545,00	1.599,00	1.621,00	1.630,00	1.612,00	1.607,00	1.583,00	1.553,00	1.566,00	1.554,00	1.558,00	1.530,00	1,7	-1,8
Suecia	1.679,50	1.617,60	1.617,30	1.576,30	1.553,30	1.551,60	1.532,89	1.515,85	1.516,65	1.505,42	1.481,98	1.474,50	1.449,73	1.443,58	1.443,52	1.436,49	1.428,40	1.436,05	1.448,59	1.435,45	1,6	-0,9
República Checa	1.574,00	1.582,00	1.520,00	1.462,00	1.427,00	1.367,60	1.351,60	1.389,60	1.366,71	1.357,80	1.355,58	1.319,41	1.339,48	1.321,06	1.332,08	1.373,07	1.366,33	1.339,60	1.366,36	1.365,24	1,6	-0,1
Finlandia	1.068,00	1.035,10	1.019,40	1.011,75	977,48	951,88	945,10	929,09	902,71	906,87	908,15	908,93	902,68	901,39	903,36	907,40	903,41	887,25	874,52	859,38	1,0	-1,7
Hungría	857,00	805,00	783,00	770,00	739,00	723,00	708,00	702,00	705,00	701,00	700,00	682,00	697,00	760,00	782,00	802,00	821,00	852,00	870,00	885,00	1,0	1,7
Lituania	897,80	748,30	751,70	779,10	812,10	792,00	800,30	838,80	787,90	770,90	759,40	748,00	752,40	729,20	713,50	736,60	722,60	694,80	676,90	653,50	0,7	-3,5
Grecia	652,00	568,00	559,00	613,00	651,00	640,00	665,16	682,66	682,00	682,00	675,00	679,00	681,00	685,00	653,00	659,00	582,00	554,00	556,00	555,00	0,6	-0,2
Bulgaria	690,90	652,20	641,10	699,00	736,20	679,55	630,00	636,52	611,02	574,13	547,87	553,70	567,53	535,32	585,55	562,36	561,04	570,14	552,92	542,24	0,6	-1,9
Eslovenia	471,43	493,67	477,08	473,24	449,85	451,14	452,52	454,03	479,53	470,01	472,88	470,15	462,30	460,06	460,58	468,25	484,19	488,60	479,61	476,65	0,5	-0,6
Croacia	-	426,57	438,42	417,11	444,32	465,94	471,03	482,91	467,08	453,60	447,10	444,30	446,50	452,00	442,00	441,00	441,00	444,00	451,00	414,00	0,5	-8,2
Eslovaquia	665,06	646,15	625,19	607,84	593,18	540,15	527,89	507,82	501,82	488,38	471,97	467,13	463,36	471,08	467,82	465,54	457,46	446,11	439,83	440,15	0,5	0,1
Letonia	378,40	366,70	384,70	388,10	378,60	371,10	385,20	377,08	398,70	380,23	378,21	379,49	380,61	393,10	406,49	422,02	419,08	412,31	405,82	395,33	0,5	-2,6
Estonia	267,30	252,80	260,50	253,90	257,20	249,80	252,20	245,00	240,50	237,90	234,70	236,30	238,30	246,00	261,40	264,70	256,20	248,20	250,90	255,10	0,3	1,7
Luxemburgo	202,75	199,64	198,35	189,85	184,84	184,25	184,25	186,31	193,14	196,30	194,86	194,01	188,09	188,30	198,24	201,15	200,64	202,41	198,07	194,39	0,2	-1,9
Chipre	53,96	53,98	53,43	58,16	58,65	60,31	57,58	56,11	55,92	55,59	54,10	54,72	56,92	56,92	57,08	59,54	58,86	63,14	67,03	70,86	0,1	5,7
Malta	-	-	19,00	18,77	17,94	19,41	19,74	19,12	19,44	17,78	16,26	14,95	15,07	15,59	15,22	14,88	15,02	14,36	14,18	14,12	0,0	-0,4
UE - 28	97.584,4	94.635,7	94.234,6	92.780,3	91.610,3	90.731,0	90.365,2	89.329,1	89.898,6	90.407,7	89.828,8	87.831,5	86.699,8	87.253,9	87.734,4	88.405,6	89.138,3	89.134,2	88.818,9	87.508,4	100,0	-1,5

Censo de ganado vacuno en la UE-28 (miles de animales)

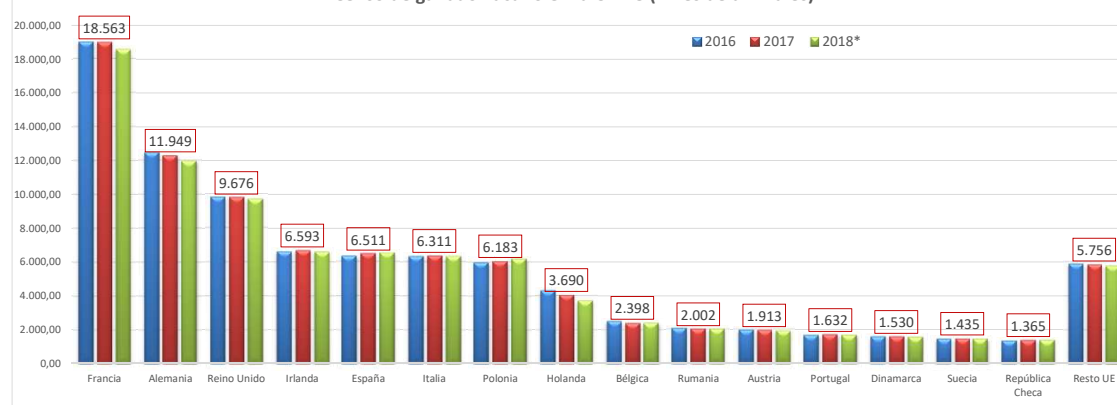

Fuentes: EUROSTAT
europa.eu/eurostat/data/database
Cesión: S. G. Productos Ganaderos.
Actualizado febrero 2019

AÑO	ESPAÑA	UE
1986	5.063	83.000
1992	4.975	84.000
1993	5.018	83.800
1994	5.248	84.300
1995	5.512	85.000
1996	5.925	84.200
1997	5.884	83.900
1998	5.951	82.900
1999	6.291	97.584
2000	6.164	94.636
2001	6.411	94.235
2002	6.478	92.780
2003	6.548	91.610
2004	6.653	90.731
2005	6.464	90.365
2006	6.184	89.329
2007	6.585	89.899
2008	6.020	90.408
2009	6.082	89.829
2010	6.075	87.832
2011	5.923	86.700
2012	5.813	87.254
2013	5.802	87.734
2014	6.079	88.406
2015	6.183	89.138
2016	6.318	89.134
2017	6.466	88.819
2018*	6.511	87.508

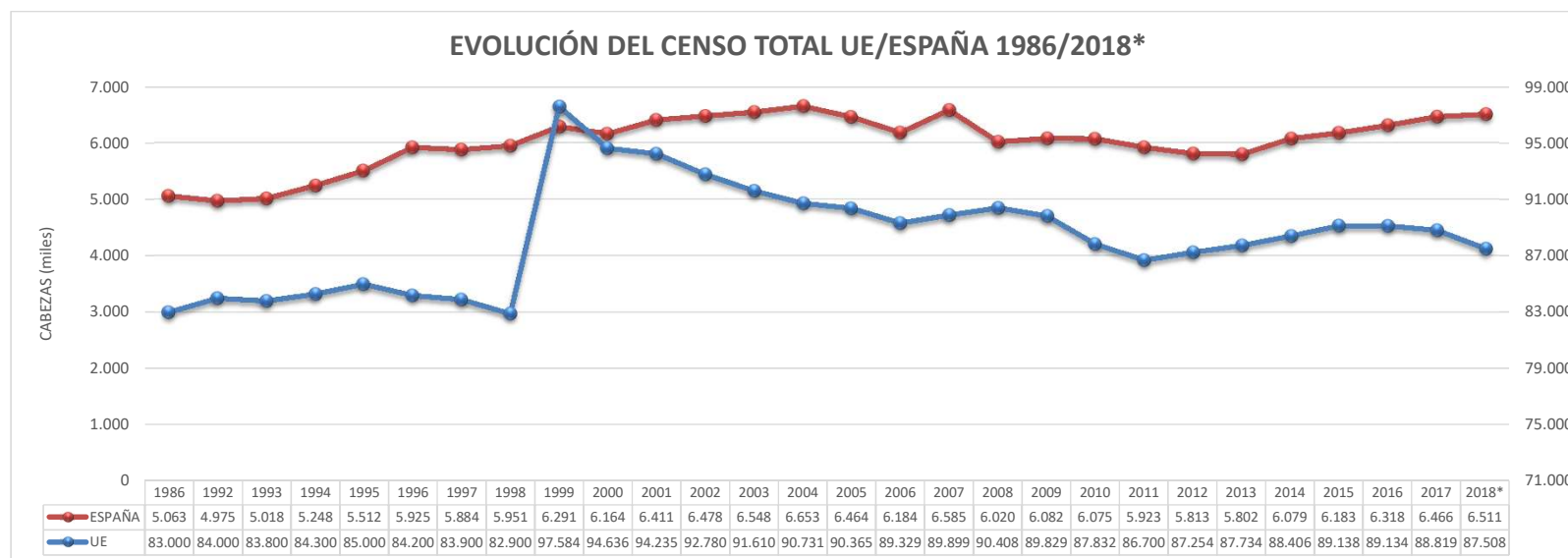

Fuentes: EUROSTAT
<http://ec.europa.eu/eurostat/data/database>
 Elaboración: S.G. Productos Ganaderos.

Actualizado febrero 2019

PRODUCCIÓN DE CARNE DE VACUNO EN ESPAÑA Y EN LA UNIÓN EUROPEA

PRODUCCIÓN DE CARNE DE VACUNO EN ESPAÑA : DISTRIBUCIÓN POR COMUNIDADES AUTÓNOMAS (peso canal total, miles de toneladas)

CC.AA.	2004	2005	2006	2007	2008	2009	2010	2011	2012	2013	2014	2015	2016	2017	2018*	% sobre el total	var 18/17
Galicia	94,0	96,1	94,9	91,6	89,9	85,8	88,3	89,1	93,5	87,4	87,3	95,0	96,5	95,7	91,1	13,7%	-4,8%
Asturias	21,5	20,4	20,1	19,4	23,4	23,6	22,0	21,7	21,2	19,6	16,5	15,3	15,4	14,2	15,3	2,3%	7,4%
Cantabria	14,6	12,4	11,5	10,7	12,0	10,6	10,7	10,1	10,3	9,0	8,8	9,5	9,9	10,9	10,5	1,6%	-4,1%
País Vasco	29,6	29,3	24,6	21,1	19,7	21,0	18,2	16,2	13,5	13,7	13,3	12,5	12,5	12,3	12,6	1,9%	3,1%
Navarra	12,6	12,1	10,7	8,7	9,1	7,8	8,1	9,3	7,5	7,4	6,4	6,0	5,5	5,5	5,5	0,8%	-1,4%
La Rioja	2,9	3,7	4,6	4,5	4,2	3,6	4,9	4,6	3,8	3,9	3,9	3,4	3,4	3,6	3,9	0,6%	9,5%
Aragón	44,9	44,2	42,0	37,8	36,1	28,7	29,2	29,5	30,2	31,6	30,6	32,6	32,1	33,2	35,7	5,4%	7,4%
Cataluña	139,7	137,5	128,8	130,5	123,9	116,4	120,9	118,2	119,0	119,1	114,8	124,5	132,5	130,7	136,6	20,5%	4,5%
Islas Baleares	3,4	4,1	3,6	3,6	3,7	3,0	3,0	3,0	2,6	2,5	2,3	2,3	2,3	2,4	2,1	0,3%	-9,7%
Castilla y León	122,7	125,9	114,8	103,7	109,6	109,5	109,2	121,5	119,6	108,0	106,8	116,0	112,8	110,1	111,2	16,7%	1,0%
Madrid	72,9	64,5	58,4	54,8	55,4	37,9	36,3	31,2	25,8	23,2	26,0	28,8	29,2	29,1	33,8	5,1%	16,1%
Castilla-La Mancha	60,5	62,7	63,2	56,1	59,5	50,1	52,2	55,1	50,6	47,5	44,2	47,7	47,1	49,5	53,0	7,9%	7,1%
Comunidad Valenciana	20,4	13,8	12,7	24,2	35,9	30,8	29,9	25,2	28,5	40,6	48,0	53,8	56,7	61,9	66,3	9,9%	7,1%
Murcia	20,4	22,5	21,8	19,7	17,5	14,4	18,2	18,6	19,5	18,8	19,1	20,9	21,1	20,9	24,0	3,6%	14,6%
Extremadura	23,7	27,7	24,1	24,8	26,3	23,1	23,6	22,4	22,9	22,6	25,2	30,5	32,5	36,5	35,8	5,4%	-1,9%
Andalucía	31,8	35,7	32,1	29,3	32,9	30,0	27,0	26,1	26,0	23,8	22,2	25,0	25,3	24,7	26,4	4,0%	6,9%
Canarias	2,2	2,2	2,0	1,9	2,1	2,1	2,1	2,3	2,4	2,1	2,0	2,1	2,4	2,7	2,9	0,4%	6,8%
ESPAÑA	717,8	714,8	669,9	642,4	661,2	598,4	603,7	604,0	596,9	580,8	577,2	626,1	637,0	643,9	666,6	100,0%	3,5%

Fuente: S.G. de Análisis, Coordinación y Estadística del MAPA. <http://www.mapa.gob.es/es/estadistica/temas/estadisticas-agrarias/ganaderia/encuestas-sacrificio-ganado/>
Elaboración: S.G. Productos Ganaderos.

Actualizado marzo 2019

*Datos provisionales 2018

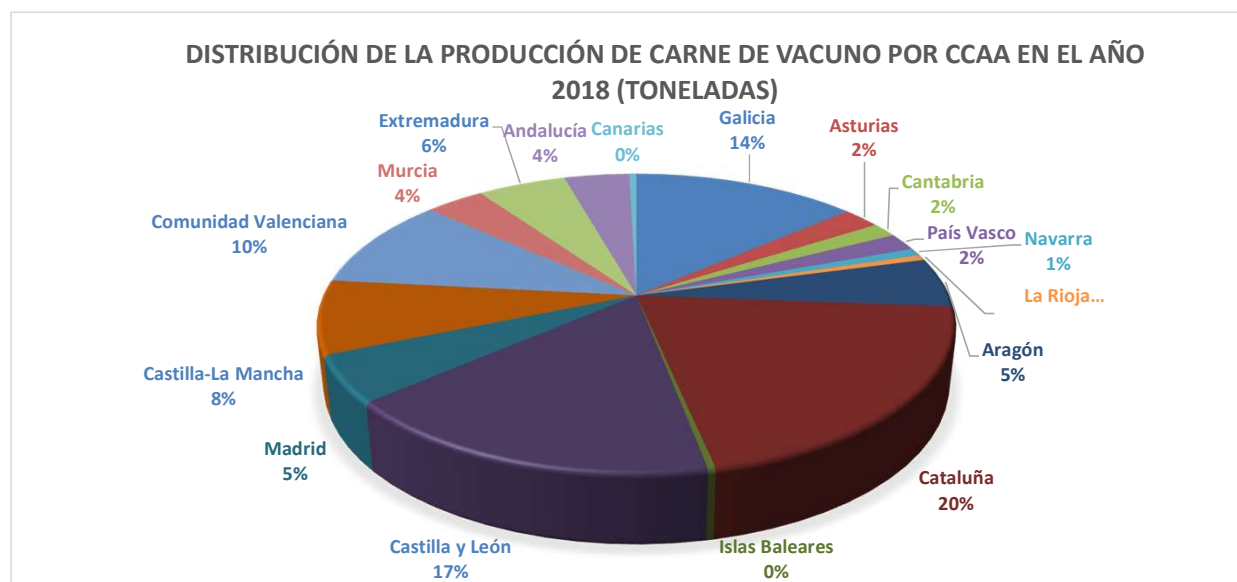

EVOLUCIÓN DE LA PRODUCCIÓN DE CARNE DE VACUNO

Año	Cabezas sacrificadas	Total peso (toneladas)
2004	2.732.046	713.886
2005	2.757.558	715.331
2006	2.599.095	670.408
2007	2.427.983	643.167
2008	2.506.734	661.732
2009	2.306.595	598.425
2010	2.302.089	602.509
2011	2.314.752	604.112
2012	2.309.260	596.853
2013	2.222.003	580.840
2014	2.180.607	577.264
2015	2.333.895	626.104
2016	2.373.850	637.013
2017	2.391.003	643.861
2018*	2.526.890	666.632
% var 18/17	5,7	3,5

Fuente: S.G. de Análisis, Coordinación y Estadística del MAPA.

Elaboración: S.G. Productos Ganaderos.

Actualizado marzo 2019

*Datos 2018 provisionales

EVOLUCIÓN DE LA PRODUCCIÓN DE CARNE DE VACUNO EN ESPAÑA

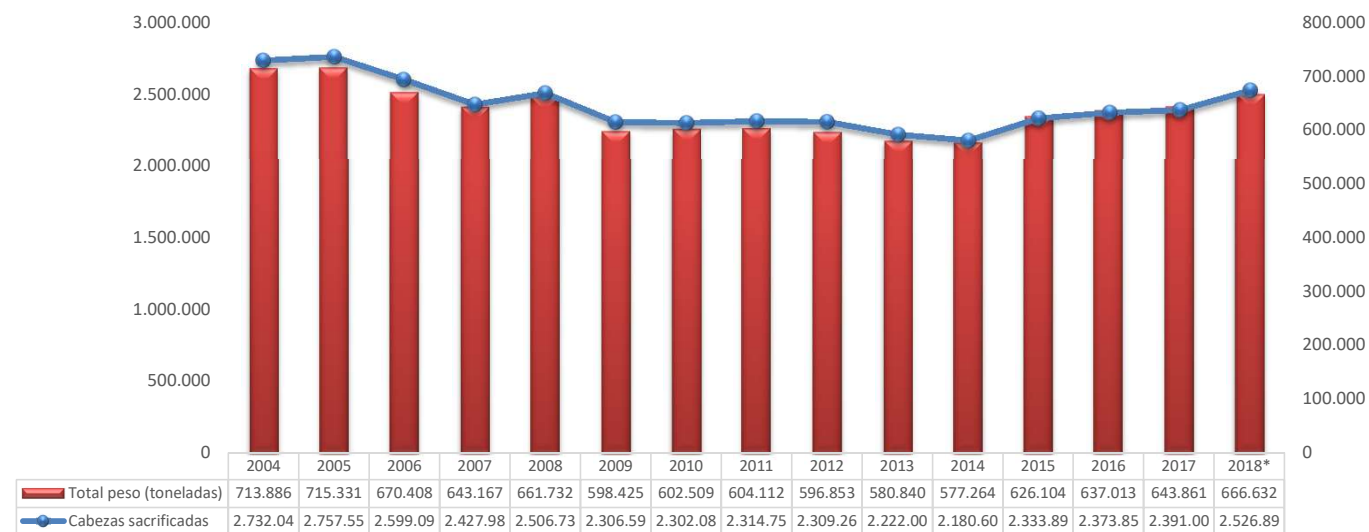

<http://www.mapa.gob.es/es/estadistica/temas/estadisticas-agrarias/ganaderia/encuestas-sacrificio-ganado/>

PRODUCCIÓN DE CARNE VACUNO EN LA UNIÓN EUROPEA
(Miles de Toneladas)

PAISES	1999	2000	2001	2002	2003	2004	2005	2006	2007	2008	2009	2010	2011	2012	2013	2014	2015	2016	2017	2018*	%	% VAR 18/17	PAISES	
Bélgica	272,739	275,359	285,248	305,387	275,169	280,929	267,156	268,919	272,863	267,27	255,02	263,14	272,29	262,28	249,91	257,67	267,68	278,36	281,54	277,31	3,5	-1,5	Bélgica	
Bulgaria			21,450	23,649	28,511	30,767	29,783	22,753	21,725	14,63	4,70			5,32	5,68	4,80	5,29	6,66	7,44	7,22	0,1	-3,0	Bulgaria	
R. Checa		108,162	106,045	109,495	109,505	96,660	81,030	79,712	79,328	80,02	77,03	74,26	72,12	65,71	64,83	65,53	68,29	71,93	67,72	71,58	0,9	5,7	R. Checa	
Dinamarca	156,670	153,910	153,420	153,586	146,645	150,082	135,976	128,702	129,986	128,40	126,40	131,20	133,00	125,40	125,60	120,60	129,40	124,00	124,00	129,20	1,6	4,2	Dinamarca	
Alemania	1.374.408	1.303.537	1.361.459	1.316.224	1.226.234	1.263.162	1.166.900	1.192.954	1.185.232	1.209.71	1.174.12	1.186.72	1.159.00	1.140.00	1.106.00	1.128.00	1.124.00	1.148.00	1.124.00	1.102.00	13,9	-2,0	Alemania	
Estonia		15,300	13,650	15,600	12,200	14,791	13,218	14,482	14,696	14,77	9,64	8,37		7,96	7,88	9,62	9,43	9,00	8,56	0,1	-4,9	Estonia		
Grecia	65,370	63,321	59,852	61,972	61,820	62,466	58,213	60,687	57,691	56,87	57,17	58,03	59,23	56,16	50,12	46,04	41,92	40,17	44,11	39,63	0,5	-10,2	Grecia	
España	677,575	631,784	642,031	676,080	703,452	713,888	715,332	670,409	643,169	658,33	598,43	606,59	604,11	591,38	580,84	578,60	626,10	637,01	643,86	666,63	8,4	3,5	España	
Francia	1.609.216	1.527.539	1.565.666	1.639.851	1.632.065	1.580.034	1.554.421	1.509.525	1.531.819	1.518.22	1.490.16	1.519.25	1.557.07	1.477.69	1.404.49	1.419.16	1.452.77	1.464.15	1.442.18	1.460.00	18,4	1,2	Francia	
Irlanda	643,900	576,900	488,600	539,900	567,800	562,700	545,900	572,200	580,800	537,24	514,43	559,00	546,76	495,40	517,57	581,81	564,14	588,36	617,02	622,54	7,9	0,9	Irlanda	
Italia	1.164.433	1.154.121	1.133.037	1.133.800	1.127.818	1.151.362	1.114.148	1.110.630	1.126.651	1.059.24	1.055.01	1.075.41	1.009.21	981,12	855,32	709,43	788,28	809,66	756,42	809,22	10,2	7,0	Italia	
Chipre					4,003		3,804		4,003	3,921	4,25	4,45	4,48	4,82	5,31	4,57	4,60	5,04	7,71	8,31	5,28	0,1	-36,5	Chipre
Letonia					21,600	20,444	20,684	22,755	21,45	18,97	17,61	17,13	16,37	15,67	17,00	17,36	17,70	16,75	15,87	15,87	0,2	-5,3	Letonia	
Lituania					47,643	52,892	47,323	55,977	47,54	43,89	42,65	41,08	39,95	36,77	39,26	44,13	42,29	40,88	40,28	0,5	-1,5	Lituania		
Luxemb.	8,621	8,167	11,264	10,738	10,927	10,700	9,934	9,333	9,213	9,84	8,98	9,55	8,88	8,47	7,95	8,48	9,08	9,42	9,54	9,87	0,1	3,5	Luxemb.	
Hungría					320,895	298,127	306,171	355,329	364,896	32,37	29,70	27,09	25,98	24,71	22,64	23,11	26,39	28,07	27,21	29,15	0,4	7,1	Hungría	
Malta		1,608	1,536	1,636	1,408	1,290	1,390	1,398	1,474	1,48	1,54	1,42	1,12	1,11	1,13	1,13	1,15	1,12	1,07	0,0	-4,5	Malta		
Países Bajos	507,641	470,633	371,927	383,951	364,805	381,465	396,008	383,649	685,571	378,38	401,75	388,61	381,56	373,44	379,10	376,18	382,52	416,06	438,87	459,45	5,8	4,7	Países Bajos	
Austria	203,234	203,518	215,297	211,863	208,113	206,292	203,755	214,585	215,567	221,16	223,65	224,79	220,66	221,12	227,20	221,64	228,75	227,44	228,09	233,46	2,9	3,3	Austria	
Polonia					320,895	298,127	306,171	355,329	364,896	385,11	385,98	379,93	371,00	339,02	412,66	471,01	501,46	558,58	564,72	7,1	1,1	Polonia		
Portugal	95,765	100,395	93,353	105,109	104,655	118,523	118,039	105,309	91,254	108,54	102,71	93,66	96,00	92,99	84,09	79,84	86,62	91,10	91,09	93,79	1,2	3,0	Portugal	
Rumania	153,000	162,000	175,000	175,000	225,000	234,900	207,100	194,600	211,200	290,40	24,96	28,32	29,07	28,82	29,20	44,47	57,53	59,14	49,92	0,6	-15,6	Rumania		
Eslovenia		31,371	26,402	24,729	28,517	25,580	26,385	21,413	22,990	36,94	35,26	35,77	35,57	33,09	32,10	31,57	33,58	35,66	35,79	34,87	0,4	-2,6	Eslovenia	
Eslovaquia		31,371	26,402	24,729	28,517	25,580	26,385	21,413	22,990	19,86	15,79	13,61	11,28	9,76	9,53	8,83	8,40	8,29	7,79	8,11	0,1	4,1	Eslovaquia	
Finlandia	89,857	90,204	86,617	89,542	93,895	91,188	86,660	87,051	86,572	82,52	81,08	82,13	82,65	80,37	80,42	82,32	85,76	86,37	85,39	86,48	1,1	1,3	Finlandia	
Suecia	144,038	149,808	143,191	146,465	140,403	142,423	135,943	137,404	133,533	128,79	150,47	148,34	147,78	135,25	135,73	141,95	143,98	131,25	132,07	136,87	1,7	3,6	Suecia	
R. Unido	677,634	706,811	651,711	692,099	697,014	730,513	761,819	847,281	882,040	862,40	849,86	924,47	935,52	882,56	847,66	877,58	883,21	911,66	904,73	922,70	11,6	2,0	R. Unido	
Croacia										58,10	48,80	55,41	53,75	46,78	47,27	44,42	42,26	44,43	42,20	43,78	0,6	3,7	Croacia	
UE - 15	7.691,101	7.416,007	7.265,273	7.466,476	7.360,816	7.455,727	7.270,204	7.298,636	7.333,960	7.226,922	7.069,339	7.273,022	7.213,720	6.923,630	6.604,330	6.589,880	6.765,350	6.923,980	6.878,710	7.005,370	88,3	1,8	UE - 15	
UE - 25						8.033,158	7.845,743	7.914,434	7.970,721	7.867,100	7.690,708	7.884,852	7.811,120	7.498,600	7.185,740	7.237,990	7.492,460	7.692,100	7.694,060	7.828,640	98,7	1,7	UE - 25	
UE - 27						8.298,825	8.082,626	8.131,787	8.203,646	8.077,338	7.720,369	7.911,040	7.840,190	7.532,740	7.220,700	7.271,990	7.542,220	7.756,290	7.760,640	7.885,780	99,4	1,6	UE - 27	
UE - 28															7.267,970	7.316,410	7.584,480	7.800,720	7.802,840	7.929,560	100,0	1,6	UE - 28	
España / UE (%)	8,8%	8,5%	8,8%	9,1%	9,6%	8,6%	8,9%	8,2%	7,8%	8,2%	7,8%	7,7%	7,7%	7,9%	8,0%	7,9%	8,3%	8,2%	8,3%	8,4%			España / UE (%)	

*Datos provisionales
Fuentes: EUROSTAT. <http://ec.europa.eu/eurostat/data/database>
Elaboración: S.G. Productos Ganaderos.
Actualizado marzo 2019

Producción de carne de vacuno en la UE en el año 2018		
Países	000 toneladas	%
Francia	1.460	18,4
Alemania	1.102	13,9
Reino Unido	923	11,6
Italia	809	10,2
España	667	8,4
Irlanda	623	7,9
Polonia	565	7,1
Países Bajos	459	5,8
Bélgica	277	3,5
Austria	233	2,9
Suecia	137	1,7
Dinamarca	129	1,6
Portugal	94	1,2
Resto UE	452	5,7
Total	7.930	100,0

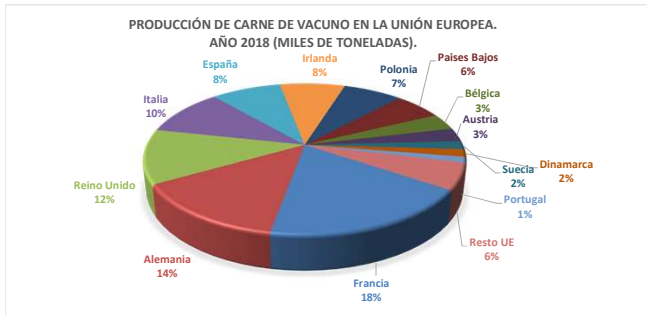

MESES	PIENSOS TERNERO RECRIA Y CEBO (€/100kg)
ene-15	24,43
feb-15	25,01
mar-15	25,07
abr-15	25,09
may-15	24,64
jun-15	24,63
jul-15	25,85
ago-15	24,94
sep-15	23,94
oct-15	24,05
nov-15	24,1
dic-15	23,68
ene-16	23,17
feb-16	22,7
mar-16	22,53
abr-16	23,06
may-16	24,11
jun-16	24,83
jul-16	24,03
ago-16	23,52
sep-16	23,39
oct-16	23,48
nov-16	23,88
dic-16	23,93
ene-17	24,30
feb-17	24,34
mar-17	24,13
abr-17	23,93
may-17	23,75
jun-17	23,54
jul-17	23,62
ago-17	23,09
sep-17	23,00
oct-17	23,13
nov-17	23,26
dic-17	23,35
ene-18	23,58
feb-18	23,90
mar-18	24,61
abr-18	24,97
may-18	25,26
jun-18	24,91
jul-18	24,95
ago-18	25,59
sep-18	24,94
oct-18	24,89
nov-18	25,02
dic-18	24,89

ESTIMACIÓN DEL PRECIO DE PIENSOS PARA TERNEROS Y RECRIA

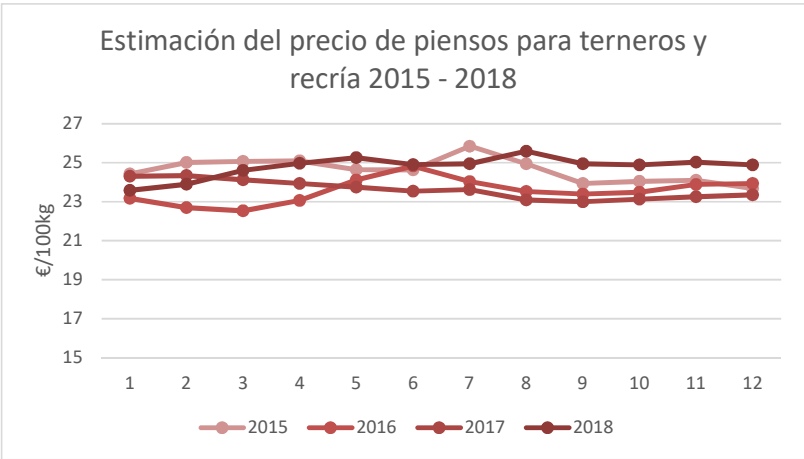

Estimación mensual de los márgenes en la producción de vacuno de cebo 2015-2018
(€/100 kg equivalente de canal)

MESES	PRECIO MEDIO AÑOJO Y NOVILLA (AR Y ER)	MÁRGENES CON PRECIO MEDIO	COSTE COMPRA PASTERO (€/100KG CANAL)	COSTE ALIMENTACIÓN (€/100KG CANAL)
oct.-15	366,30	97,31	149,91	119,08
nov.-15	369,89	102,37	148,19	119,33
dic.-15	371,92	103,00	151,67	117,25
ene.-16	372,59	104,07	153,80	114,72
feb.-16	376,81	107,66	156,75	112,40
mar.-16	375,12	105,28	158,28	111,56
abr.-16	377,75	105,17	158,40	114,18
may.-16	371,40	98,90	153,12	119,38
jun.-16	368,32	94,01	151,36	122,94
jul.-16	365,45	95,52	150,95	118,98
ago.-16	366,66	100,25	149,95	116,46
sep.-16	369,58	104,19	149,57	115,81
oct.-16	373,84	108,82	148,76	116,26
nov.-16	376,95	109,14	149,56	118,24
dic.-16	377,09	103,20	155,41	118,49
ene.-17	379,44	100,19	158,94	120,32
feb.-17	381,36	97,82	163,02	120,52
mar.-17	381,93	98,22	164,23	119,48
abr.-17	373,77	90,79	164,49	118,49
may.-17	378,55	96,83	164,12	117,60
jun.-17	380,20	101,99	161,65	116,56
jul.-17	384,03	105,65	161,42	116,95
ago.-17	388,72	114,19	160,19	114,33
sep.-17	386,58	112,23	160,46	113,88
oct.-17	393,49	120,37	158,59	114,53
nov.-17	398,59	127,18	156,24	115,17
dic.-17	396,38	122,30	158,46	115,62
ene.-18	393,04	114,43	161,86	116,75
feb.-18	397,20	111,13	167,73	118,34
mar.-18	395,02	100,96	172,21	121,85
abr.-18	394,43	94,15	176,64	123,64
may.-18	391,59	87,40	179,11	125,07
jun.-18	389,42	84,31	181,77	123,34
jul.-18	384,28	75,64	185,10	123,54
ago.-18	376,78	67,22	182,86	126,71
sep.-18	378,90	76,82	178,59	123,49
oct.-18	374,19	79,65	171,30	123,24
nov.-18	381,97	86,69	171,39	123,88
dic.-18	385,49	89,19	173,06	123,24

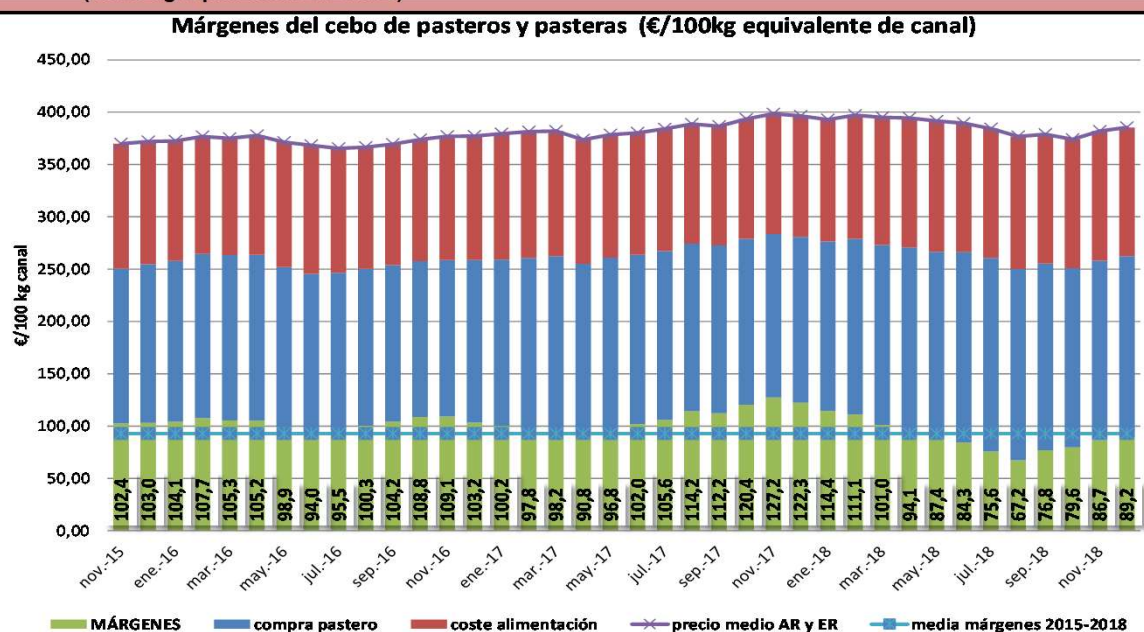

* Nota aclarativa: Para la elaboración de estos márgenes se ha tenido en cuenta un modelo de cebo de terneros representativo de España, tomando como re-férence los valores medios entre machos y hembras de la ganancia media diaria, índice de conversión y rendimiento de la canal. La metodología seguida para la elaboración es homóloga a la del Observatorio Europeo de la Carne. Para el cálculo del coste de compra del pastero se tienen en cuenta los datos suministrados por la SG de Análisis, Coordinación y Estadística MAPA y para el coste de alimentación los suministrados por la SG de Medios de Producción Ganaderos MAPA y CESFAC (Confederación Española de Fabricantes de Alimentos Compuestos Para Animales). Para el precio de compra de las canales se toma como referencia la media entre las categorías AR y ER. Todos los datos están expresados en €/100kg de canal.

En estos cálculos no se contabilizan otros costes fijos o variables que puedan afectar a la actividad de cebo y por lo tanto se trata de estimaciones de tendencia sectorial.

***COMERCIO TOTAL EN EL SECTOR DEL VACUNO DE CARNE EN ESPAÑA
TODOS LOS PRODUCTOS (CARNE, ANIMALES, DESPOJOS Y PREPARADOS CÁRNICOS)***

COMERCIO ESPAÑOL EN EL SECTOR DE LA CARNE DE VACUNO 2008/2018
(toneladas, incluidos todos los productos del sector)

Período	Imp. UE	Imp. P. Ter.	Imp. Total	Exp. UE	Exp. P. Ter.	Exp. Total	% VARIACIÓN IMPORTACIONES (respecto año anterior)	% VARIACIÓN EXPORTACIONES (respecto año anterior)
2008	145.994	20.571	166.565	176.446	4.762	181.318		
2009	179.788	21.151	200.939	130.746	3.374	134.523	20,6	-25,8
2010	196.311	17.391	213.702	153.689	23.914	177.806	6,4	32,2
2011	184.866	15.775	200.657	148.645	26.256	175.150	-6,1	-1,5
2012	175.255	14.098	189.353	156.038	58.172	214.601	-5,6	22,5
2013	178.011	14.452	192.498	152.618	43.239	195.878	1,7	-8,7
2014	191.836	14.921	206.983	152.948	45.924	198.873	7,5	1,5
2015	185.112	14.138	199.274	186.075	81.913	267.989	-3,7	34,8
2016	204.883	13.380	218.326	181.180	93.701	274.882	9,6	2,6
2017	213.995	14.673	228.759	184.301	115.179	299.480	4,8	8,9
2018*	217.938	15.147	233.185	182.799	136.572	319.376	1,9	6,6

*Datos provisionales

Códigos Taric: 0102; 0201; 0202; 020610; 020621; 020622; 020629; 021020, 160250; 16029061; 16029069

Fuente: A.E.A.T.

Última Actualización: marzo 2019

Elaboración: S.G. Productos Ganaderos.

EVOLUCIÓN DEL COMERCIO ESPAÑOL EN EL SECTOR DE LA CARNE DE VACUNO 2012-2018 (Tm, incluidos todos los productos del sector)

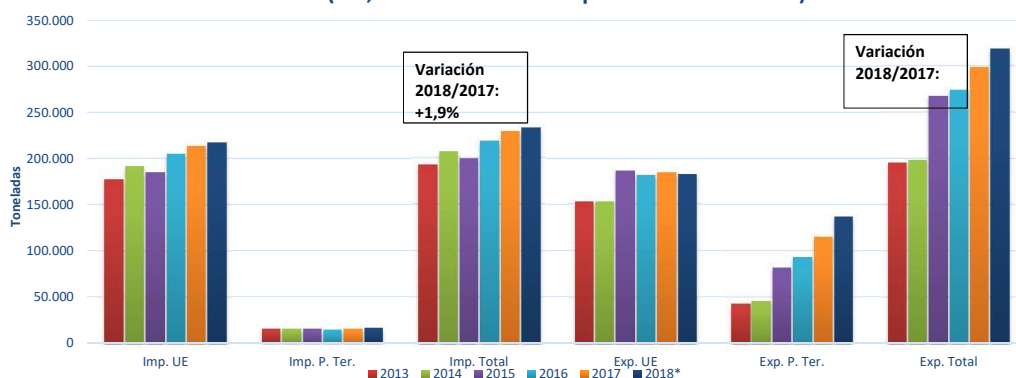

COMERCIO ESPAÑOL EN EL SECTOR DEL VACUNO DE CARNE 2008/2018
(miles de euros, incluidos todos los productos del sector)

Período	Imp. UE	Imp. P. Ter.	Imp. Total	Exp. UE	Exp. P. Ter.	Exp. Total	% VARIACIÓN IMPORTACIONES (respecto año anterior)	% VARIACIÓN EXPORTACIONES (respecto año anterior)
2008	639.463	131.095	770.558	507.657	10.622	518.847		
2009	666.459	89.986	756.445	396.259	8.419	406.995	-1,8	-21,6
2010	708.314	89.906	798.220	405.475	50.886	457.357	5,5	12,4
2011	722.079	105.131	827.228	466.570	61.096	529.371	3,6	15,7
2012	734.820	91.368	826.188	558.897	146.434	708.478	-0,1	33,8
2013	745.985	81.839	827.961	536.026	109.375	645.542	0,2	-8,9
2014	758.054	92.034	850.769	515.691	115.732	631.430	2,8	-2,2
2015	749.294	97.893	847.212	604.239	210.027	814.270	-0,4	29,0
2016	824.649	92.879	917.734	611.912	251.652	863.579	8,3	6,1
2017	910.135	103.908	1.014.401	646.301	312.555	958.858	10,5	11,0
2018*	939.272	94.889	1.034.445	673.170	380.413	1.053.602	2,0	9,9

*Datos provisionales

Fuente: A.E.A.T.

Códigos Taric: 0102; 0201; 0202; 020610; 020621; 020622; 020629; 021020, 160250; 16029061; 16029069

Elaboración: S.G. Productos Ganaderos.

EVOLUCIÓN DEL COMERCIO ESPAÑOL EN EL SECTOR DE LA CARNE DE VACUNO 2013/2018
(miles de euros, incluidos todos los productos del sector)

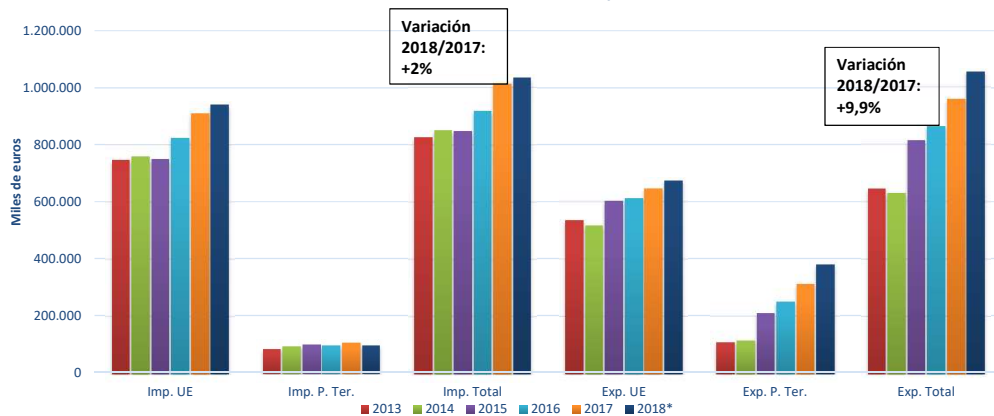

IMPORTACIONES españolas en el sector de la carne vacuno tipo de productos, año 2018*				
Producto	Toneladas	% (Toneladas)	Miles de €	% (Miles de €)
Carne fresca (código taric 0201)	93.450,1	40,1%	544.971,0	52,7%
Carne congelada (código taric 0202)	30.939,5	13,3%	127.583,3	12,3%
Despojos (códigos taric 0206 10; 0206 21 00; 0206 22 00; 0206 29)	5.900,2	2,5%	23.126,5	2,2%
Salada, en salmuera, seca o ahumada (código taric 0210 20)	3.237,9	1,4%	23.904,9	2,3%
Preparados y Conservas (1602 50; 1602 90 61; 1602 90 69)	5.412,0	2,3%	21.111,6	2,0%
Animales vivos (código taric 0102)	94.245,6	40,4%	293.747,7	28,4%
Total	233.185	100,0%	1.034.445	100,0%

Fuente: A.E.A.T. <http://datacomex.comercio.es/index.htm>

Elaboración: S.G. Productos Ganaderos.

Códigos taric 0102, 0201, 0202, 0206 10, 0206 21, 0206 22, 0206 29, 0210 20, 1602 50, 1602 90 61, 1602 90 69

Actualizado marzo 2019

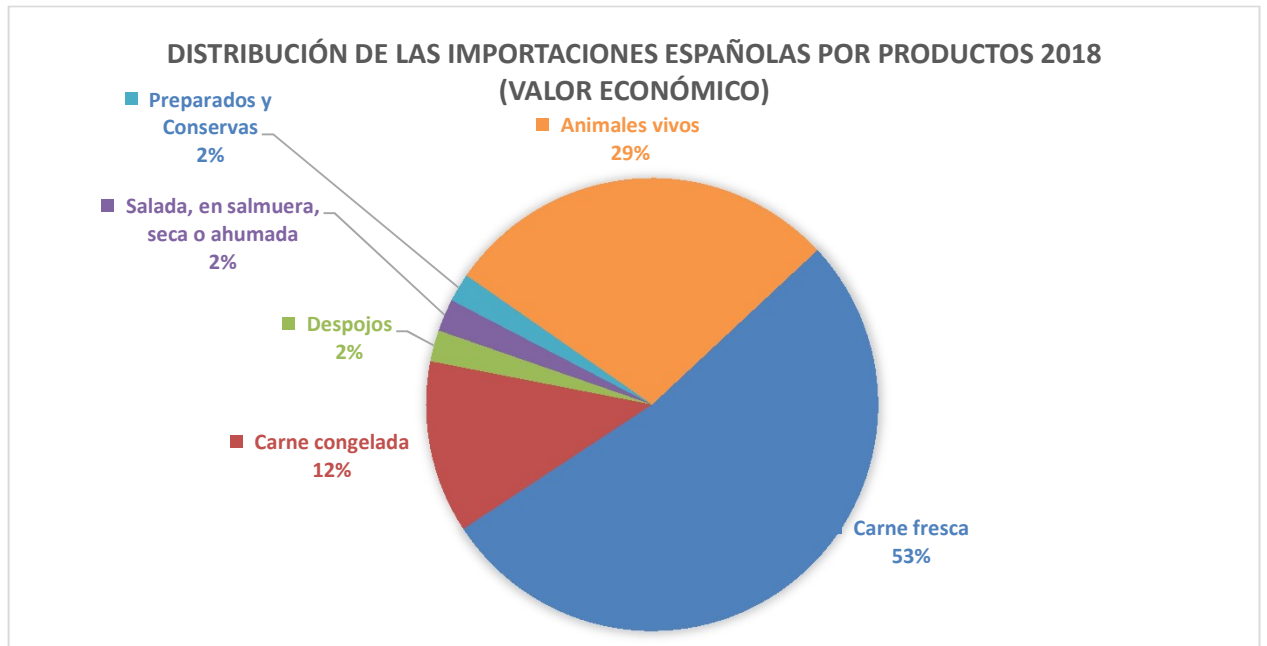

EXPORTACIONES españolas en el sector de la carne vacuno tipo de productos, año 2018*				
Producto	Toneladas	% (Toneladas)	Miles de €	% (Miles de €)
Carne fresca (código taric 0201)	129.849,1	40,7%	534.374,0	50,7%
Carne congelada (código taric 0202)	33.604,0	10,5%	127.263,2	12,1%
Despojos (códigos taric 0206 10; 0206 21 00; 0206 22 00; 0206 29)	23.165,2	7,3%	39.644,0	3,8%
Salada, en salmuera, seca o ahumada (código taric 0210 20)	351,4	0,1%	3.350,0	0,3%
Preparados y Conservas (1602 50; 1602 90 61; 1602 90 69)	3.045,6	1,0%	9.416,4	0,9%
Animales vivos (código taric 0102)	129.360,5	40,5%	339.554,6	32,2%
Total	319.376	100,0%	1.053.602	100,0%

Fuente: A.E.A.T. <http://datacomex.comercio.es/index.htm>

Elaboración: S.G. Productos Ganaderos.

Códigos taric 0102, 0201, 0202, 0206 10, 0206 21, 0206 22, 0206 29, 0210 20 , 1602 50, 1602 90 61, 1602 90 69

Actualizado marzo 2019

*Datos provisionales

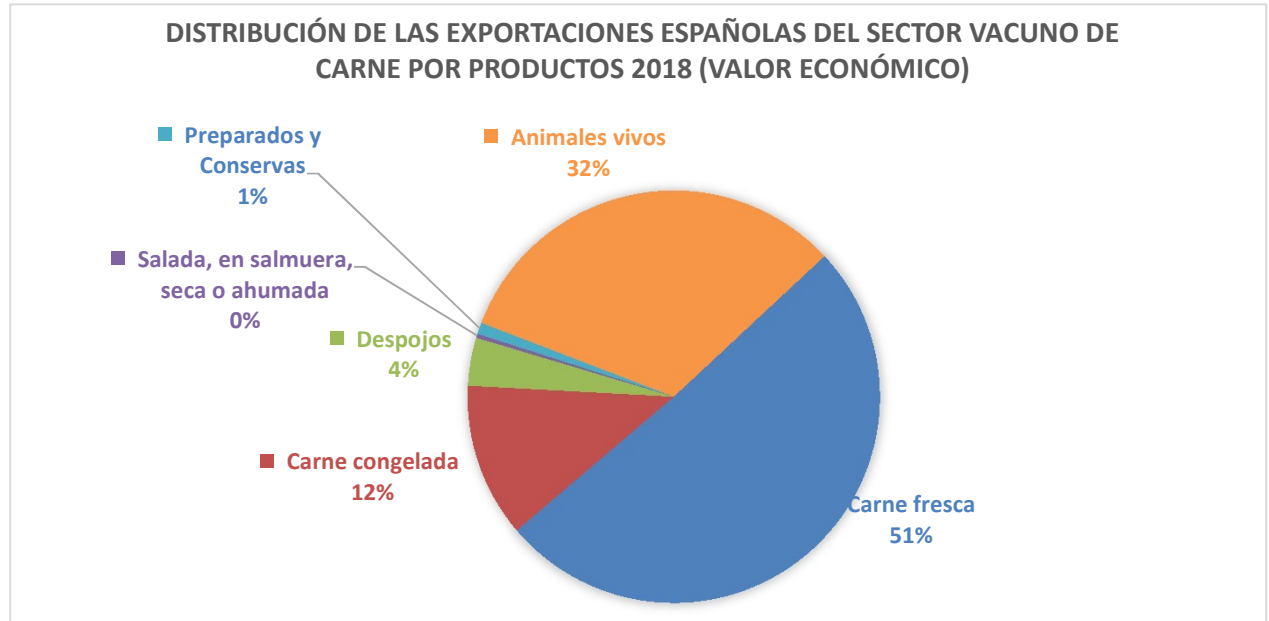

COMERCIO EXTERIOR DE CARNE DE VACUNO EN ESPAÑA

EVOLUCION DEL COMERCIO EXTERIOR TOTAL DE ESPAÑA EN EL SECTOR DE LA CARNE DE VACUNO (TM.)

IMPORTACIONES (toneladas)

	1995	1996	1997	1998	1999	2000	2001	2002	2003	2004	2005	2006	2007	2008	2009	2010	2011	2012	2013	2014	2015	2016	2017	2018*	% sobre el total	Dif% 2018/2017
De la UE	45.794	35.549	44.209	51.439	71.645	53.114	42.833	63.877	60.384	64.065	64.020	80.798	101.579	78.054	97.358	107.286	95.667	98.735	93.100	96.451	97.752	110.740	108.920	109.534	88,1%	0,6
De P. Terceros	16.017	18.409	12.520	13.302	17.255	19.231	14.395	22.006	22.921	25.025	26.935	26.010	27.458	19.297	20.281	16.559	15.310	13.824	14.073	14.552	13.752	13.194	14.481	14.855	11,9%	2,6
TOTAL	61.811	53.958	56.728	64.740	88.900	72.344	57.228	85.883	83.305	89.090	90.955	106.808	129.037	97.351	117.639	123.844	110.978	112.559	107.173	111.002	111.504	123.934	123.401	124.389	100%	0,8%

Evolución de las importaciones de carne de vacuno

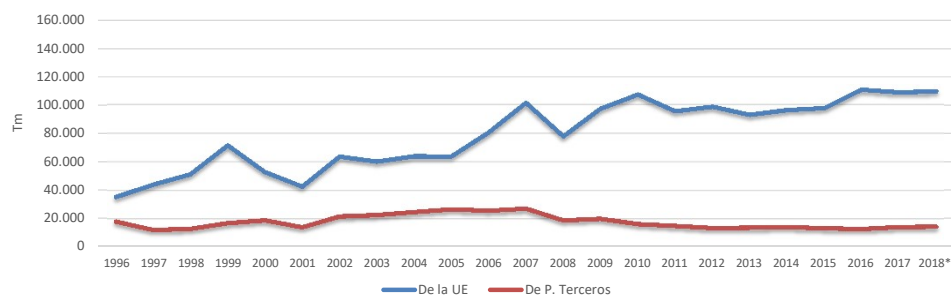

Evolución de las importaciones de carne de vacuno (toneladas)

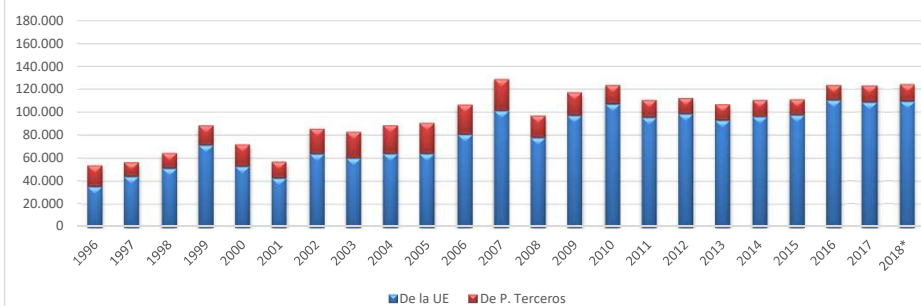

EXPORTACIONES (toneladas)

	1995	1996	1997	1998	1999	2000	2001	2002	2003	2004	2005	2006	2007	2008	2009	2010	2011*	2012	2013	2014	2015	2016	2017	2018*	% sobre el total	Dif% 2018/2017
Hacia la UE	58.279	61.663	95.195	107.886	121.375	116.423	78.481	89.677	132.393	118.112	135.760	114.712	110.582	141.078	102.472	106.622	114.236	120.792	118.481	118.605	149.153	150.064	150.891	141.578	86,6%	-6,2
Hacia P. Terceros	5.716	11.476	19.048	12.795	26.183	20.331	31.075	35.109	37.331	23.821	12.153	7.440	2.914	3.662	2.365	9.361	10.698	12.730	8.870	11.422	13.975	19.004	21.419	21.872	13,4%	2,1
TOTAL	63.994	73.139	114.243	120.681	147.558	136.755	109.556	124.787	169.724	141.932	147.913	122.152	113.496	144.740	104.837	115.983	124.933	133.523	127.351	130.026	163.129	169.067	172.311	163.450	100%	-5,1%

Evolución de las exportaciones de carne de vacuno

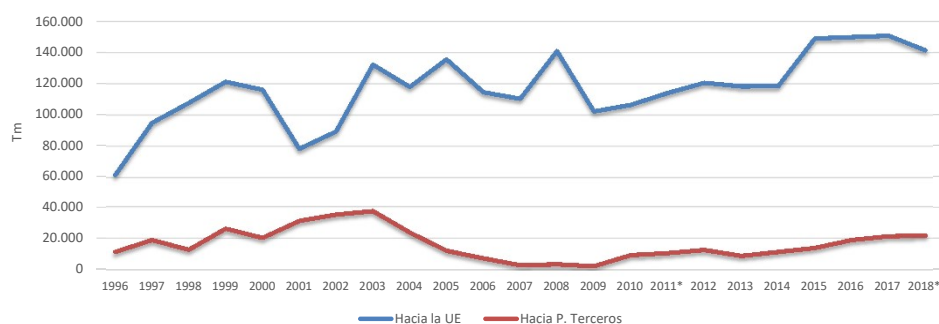

Evolución de las exportaciones de carne de vacuno (toneladas)

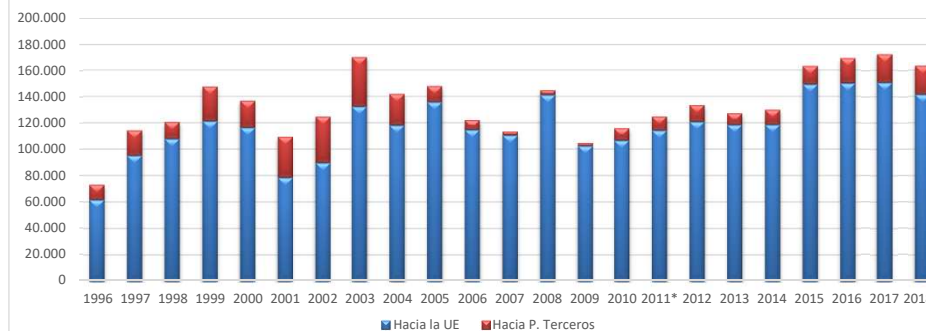

Fuente: A.E.A.T. <http://datacomex.comercio.es/>

Elaboración: S.G. Productos Ganaderos.

Códigos taric: 0201 Y 0202

*Datos provisionales

Actualizado marzo 2019

Evolución del comercio intracomunitario de España en el sector de la carne de vacuno (toneladas)

Años	Import.	Export.
1995	45.794	58.279
1996	35.549	61.663
1997	44.208	95.195
1998	51.438	107.886
1999	71.604	121.375
2000	53.113	116.423
2001	42.832	78.481
2002	63.877	89.677
2003	60.383	132.393
2004	64.064	118.112
2005	64.020	135.760
2006	80.798	114.712
2007	101.578	110.582
2008	78.053	141.077
2009	97.357	102.472
2010	106.938	106.622
2011	95.668	114.211
2012	98.735	120.792
2013	91.229	118.481
2014	96.451	118.605
2015	97.752	149.153
2016	110.740	150.064
2017	108.920	150.891
2018*	109.534	141.578

*Datos provisionales

Fuente: A.E.A.T. <http://datacomex.comercio.es/>

Elaboración: S.G. Productos Ganaderos.

Códigos taric: 0201 Y 0202

Actualizado marzo 2019

EVOLUCIÓN DEL COMERCIO INTRACOMUNITARIO DE ESPAÑA EN EL SECTOR DE LA CARNE DE VACUNO (toneladas)

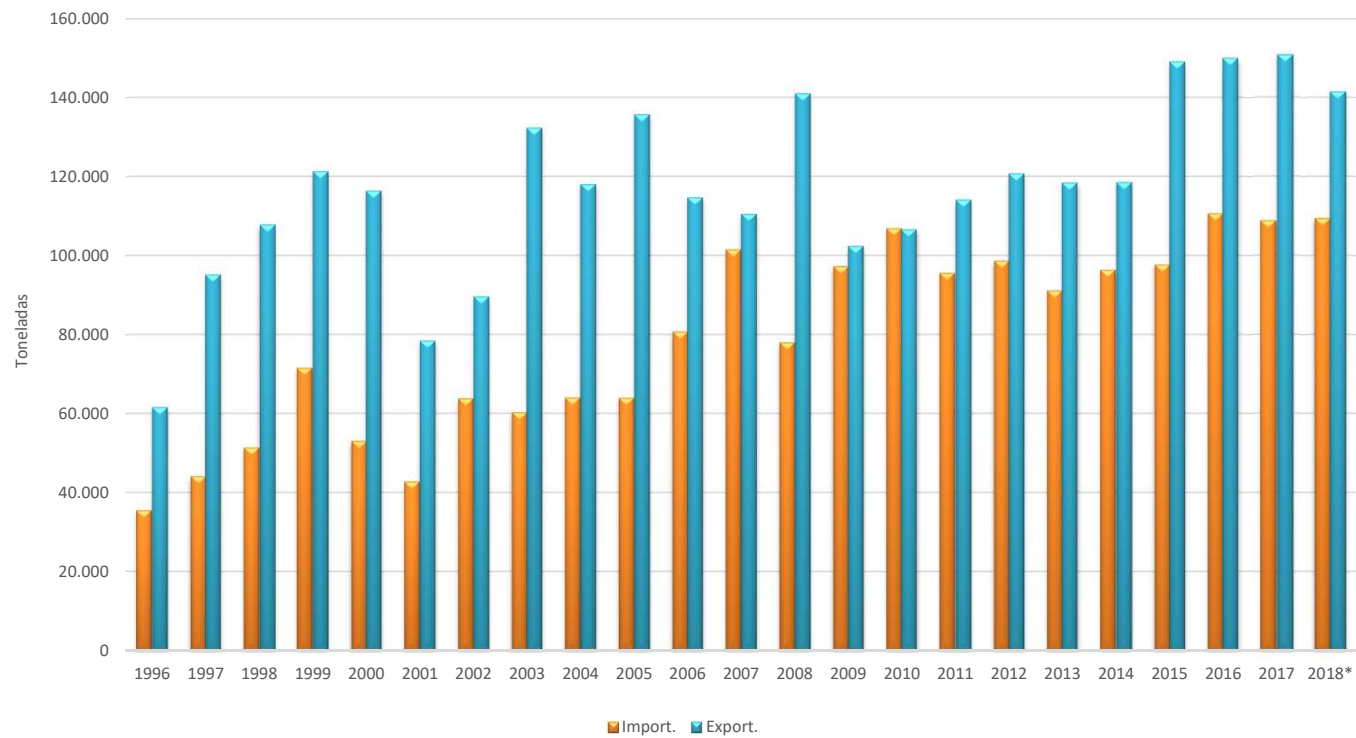

Evolución del comercio extracomunitario de España en el sector de la carne de vacuno (toneladas)

Años	Import.	Export.
1995	16.016	5.716
1996	18.408	11.476
1997	12.519	19.048
1998	13.301	12.795
1999	17.294	26.183
2000	19.230	20.331
2001	14.395	31.075
2002	22.006	35.109
2003	22.920	37.331
2004	25.025	23.821
2005	26.935	12.153
2006	26.009	7.440
2007	27.458	2.914
2008	19.296	3.662
2009	20.281	2.364
2010	16.558	9.361
2011	15.310	10.819
2012	13.824	12.730
2013	14.071	8.870
2014	14.552	11.422
2015	13.752	13.975
2016	13.194	19.004
2017	14.481	21.419
2018*	14.855	21.872

*Datos provisionales

Fuente: A.E.A.T. <http://datacomex.comercio.es/>

Elaboración: S.G. Productos Ganaderos.

Códigos taric: 0201 Y 0202

Actualizado marzo 2019

EVOLUCIÓN DEL COMERCIO EXTRACOMUNITARIO DE ESPAÑA EN EL SECTOR DE LA CARNE DE VACUNO (toneladas)

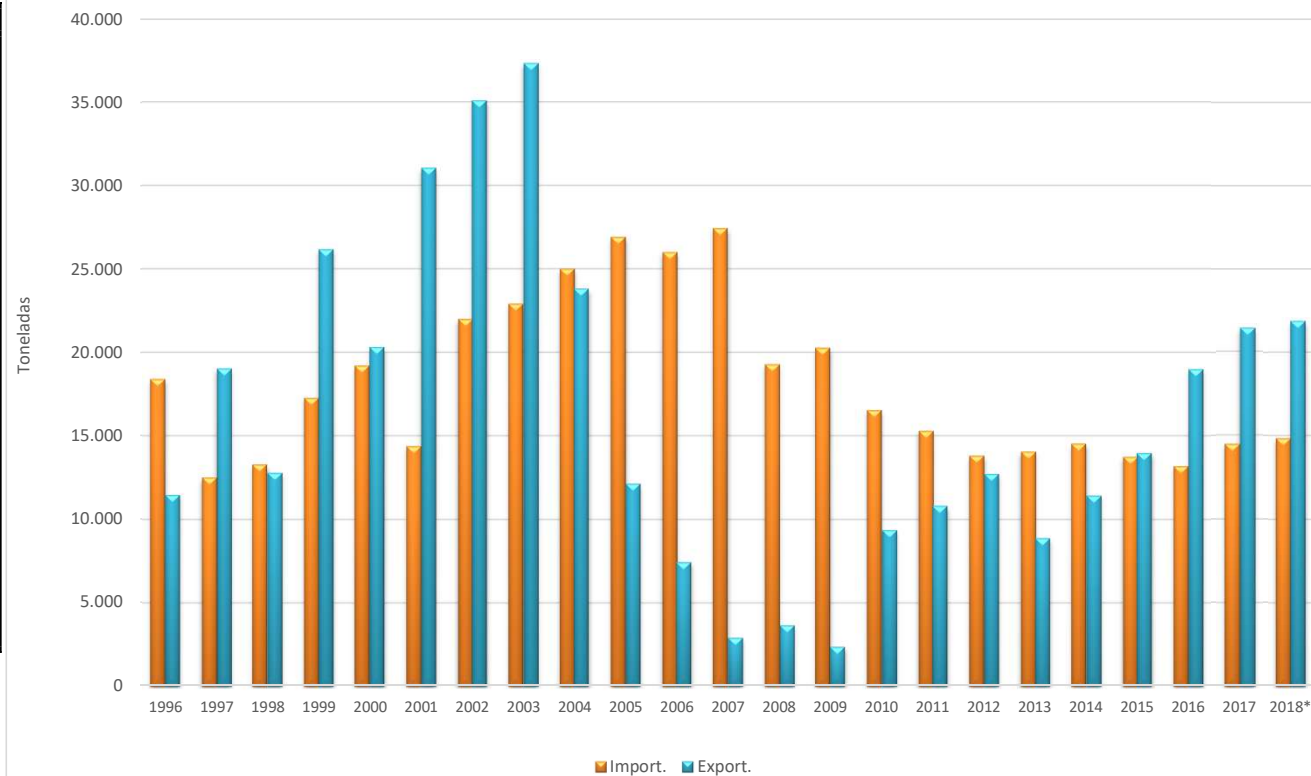

BALANCE DEL COMERCIO EXTERIOR DE LA CARNE DE VACUNO (TONELADAS Y MILES DE EUROS)

TONELADAS	1995	1996	1997	1998	1999	2000	2001	2002	2003	2004	2005	2006	2007	2008	2009	2010	2011	2012	2013	2014	2015	2016	2017	2018*	Dif% 2018/2017
IMPORTACIONES	65.797	57.725	60.256	67.889	88.900	72.344	57.228	85.883	83.305	89.090	90.955	106.808	129.037	97.350	117.639	123.844	110.978	112.559	107.206	111.203	111.504	123.981	123.471	124.390	0,7
EXPORTACIONES	64.949	74.773	115.994	122.858	147.681	136.863	109.597	124.966	169.805	141.979	148.036	122.314	113.582	144.845	105.229	116.170	125.160	133.898	127.365	130.028	163.129	169.068	172.311	163.453	-5,1

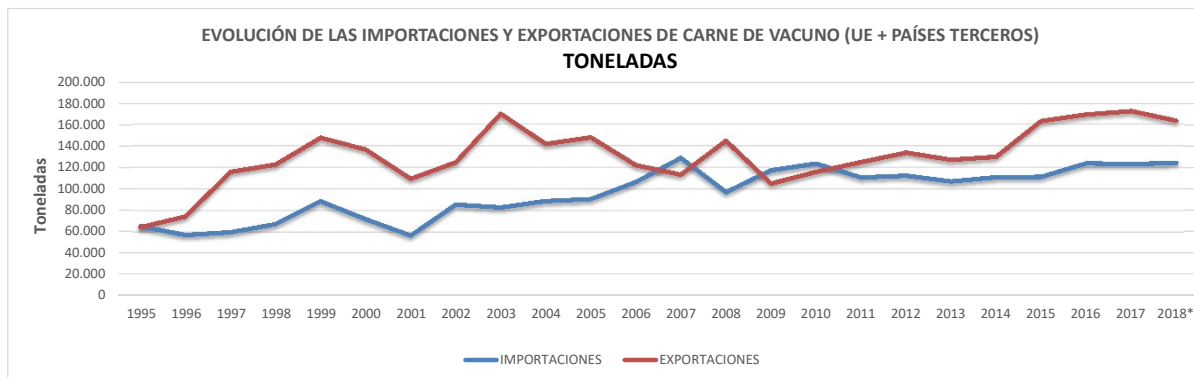

MILES DE EUROS	1995	1996	1997	1998	1999	2000	2001	2002	2003	2004	2005	2006	2007	2008	2009	2010	2011	2012	2013	2014	2015	2016	2017	2018*	Dif% 2018/2017
IMPORTACIONES	263.673	228.729	247.400	304.077	354.953	368.622	262.742	374.995	408.102	456.272	488.256	597.043	689.682	579.817	536.764	566.397	591.425	609.273	580.036	565.307	577.620	629.717	685.440	672.554	-1,9
EXPORTACIONES	160.068	155.702	256.340	309.537	327.694	324.201	221.699	261.891	332.788	309.251	379.550	358.155	332.671	438.232	334.601	354.664	417.704	511.573	482.522	471.688	569.835	607.951	643.361	661.637	2,8

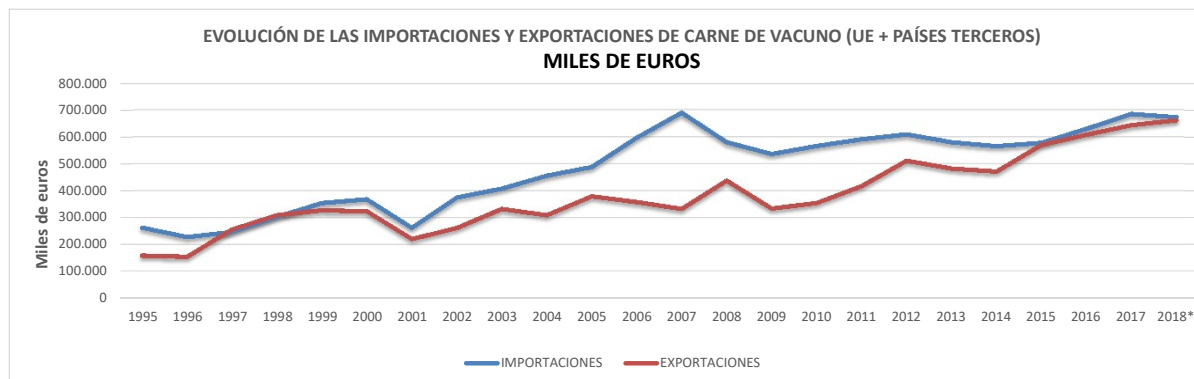

*Datos provisionales
 Fuente: A.E.A.T. <http://datacomex.comercio.es/>
 Elaboración: S.G. Productos Ganaderos.
 Códigos taric: 0201 Y 0202
 Actualizado marzo 2019

EVOLUCIÓN POR PAÍSES DE LAS IMPORTACIONES DE CARNE DE VACUNO (TONELADAS)

PAÍS	2011		2012		2013		2014		2015		2016		2017		2018*		% variación 18/17
	TM	% sobre total	TM	% sobre total	TM	% sobre total	TM	% sobre total	TM	% sobre total	TM	% sobre total	TM	% sobre total	TM	% sobre total	
POLONIA	13.600,9	12,3%	19.849,2	17,6%	20.831,0	19,4%	20.963,6	18,9%	20.903,3	18,7%	24.262,5	19,6%	30.643,6	24,8%	28.542,6	22,9%	-6,9%
PAÍSES BAJOS	16.664,9	15,0%	14.108,0	12,5%	14.354,0	13,4%	15.756,8	14,2%	15.932,2	14,3%	18.821,5	15,2%	19.117,6	15,5%	20.933,7	16,8%	9,5%
ALEMANIA	18.120,9	16,3%	17.393,0	15,5%	16.607,7	15,5%	19.503,4	17,5%	16.877,7	15,1%	16.327,3	13,2%	18.049,7	14,6%	18.978,6	15,3%	5,1%
IRLANDA	11.575,9	10,4%	10.622,2	9,4%	8.243,9	7,7%	9.447,3	8,5%	10.502,1	9,4%	11.261,6	9,1%	7.653,6	6,2%	9.157,9	7,4%	19,7%
BRASIL	3.375,3	3,0%	4.374,3	3,9%	6.991,5	6,5%	7.827,1	7,0%	8.228,3	7,4%	7.087,0	5,7%	7.356,7	6,0%	8.852,6	7,1%	20,3%
ITALIA	2.709,7	2,4%	2.997,3	2,7%	3.747,1	3,5%	4.661,8	4,2%	7.130,2	6,4%	8.980,8	7,2%	7.712,4	6,2%	7.990,3	6,4%	3,6%
DINAMARCA	8.509,6	7,7%	10.279,2	9,1%	8.984,1	8,4%	10.702,3	9,6%	7.941,0	7,1%	7.339,9	5,9%	6.522,0	5,3%	6.687,4	5,4%	2,5%
PORTUGAL	4.338,5	3,9%	5.866,4	5,2%	5.195,7	4,8%	4.581,7	4,1%	5.876,8	5,3%	7.150,8	5,8%	5.749,8	4,7%	6.294,8	5,1%	9,5%
URUGUAY	9.396,7	8,5%	7.447,2	6,6%	5.557,9	5,2%	5.305,0	4,8%	4.524,3	4,1%	4.535,6	3,7%	5.294,3	4,3%	4.350,0	3,5%	-17,8%
AUSTRIA	3.626,7	3,3%	3.659,5	3,3%	2.634,1	2,5%	3.061,4	2,8%	3.770,1	3,4%	4.423,4	3,6%	3.885,2	3,1%	3.595,9	2,9%	-7,4%
FRANCIA	11.887,9	10,7%	10.073,5	8,9%	8.751,7	8,2%	4.475,5	4,0%	3.992,9	3,6%	4.810,1	3,9%	4.839,3	3,9%	3.297,7	2,7%	-31,9%
BÉLGICA	3.167,0	2,9%	2.406,2	2,1%	2.473,7	2,3%	2.016,5	1,8%	2.980,4	2,7%	3.944,5	3,2%	2.193,1	1,8%	2.187,3	1,8%	-0,3%
REINO UNIDO	1.254,3	1,1%	1.163,1	1,0%	953,5	0,9%	1.037,9	0,9%	1.444,3	1,3%	3.073,0	2,5%	1.839,1	1,5%	1.578,2	1,3%	-14,2%
ARGENTINA	971,3	0,9%	698,9	0,6%	518,8	0,5%	599,0	0,5%	535,2	0,5%	584,6	0,5%	763,2	0,6%	1.039,9	0,8%	36,3%
PARAGUAY	245,3	0,2%	0,0	0,0%	0,0	0,0%	0,0	0,0%	155,2	0,1%	677,0	0,5%	799,4	0,6%	364,3	0,3%	-54,4%
CHILE	69,8	0,1%	37,5	0,0%	17,1	0,0%	79,5	0,1%	110,6	0,1%	141,5	0,1%	147,6	0,1%	153,3	0,1%	3,8%
RUAMANÍA	0,6	0,0%	30,7	0,0%	0,0	0,0%	22,4	0,0%	71,9	0,1%	137,5	0,1%	396,8	0,3%	102,8	0,1%	-74,1%
LITUANIA	31,5	0,0%	12,6	0,0%	64,9	0,1%	46,3	0,0%	98,8	0,1%	110,0	0,1%	198,1	0,2%	74,7	0,1%	-62,3%
NUEVA ZELANDA	1.115,6	1,0%	1.130,6	1,0%	951,4	0,9%	710,7	0,6%	143,8	0,1%	80,8	0,1%	105,1	0,1%	67,7	0,1%	-35,6%
SUECIA	68,1	0,1%	199,1	0,2%	175,6	0,2%	62,9	0,1%	59,9	0,1%	18,9	0,0%	70,9	0,1%	31,1	0,0%	-56,1%
GRECIA	0,8	0,0%	13,2	0,0%	8,0	0,0%	10,2	0,0%	99,2	0,1%	9,2	0,0%	4,6	0,0%	26,7	0,0%	478,8%
ESTONIA	5,6	0,0%	2,0	0,0%	4,0	0,0%	11,6	0,0%	0,0	0,0%	9,3	0,0%	20,4	0,0%	22,9	0,0%	12,2%
ESTADOS UNIDOS	90,9	0,1%	42,8	0,0%	12,2	0,0%	23,3	0,0%	9,4	0,0%	11,0	0,0%	12,5	0,0%	14,5	0,0%	15,7%
RESTO DE PAÍSES	150,3	0,1%	152,9	0,1%	128,1	0,1%	297,1	0,3%	116,7	0,1%	182,6	0,1%	96,3	0,1%	44,5	0,0%	-53,8%
TOTAL	110.978,0	100%	112.559,3	100%	107.206,1	100%	111.203,2	100%	111.504,2	100%	123.980,5	100%	123.471,4	100%	124.389,6	100%	0,7%

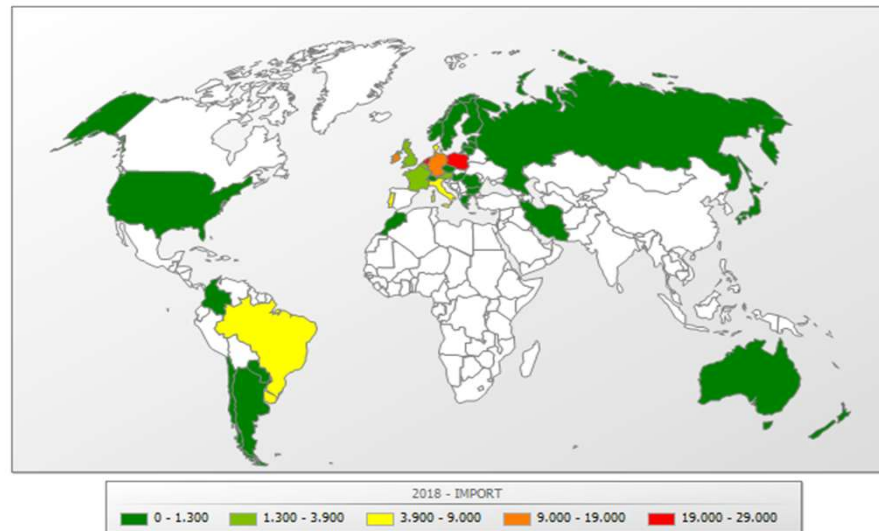
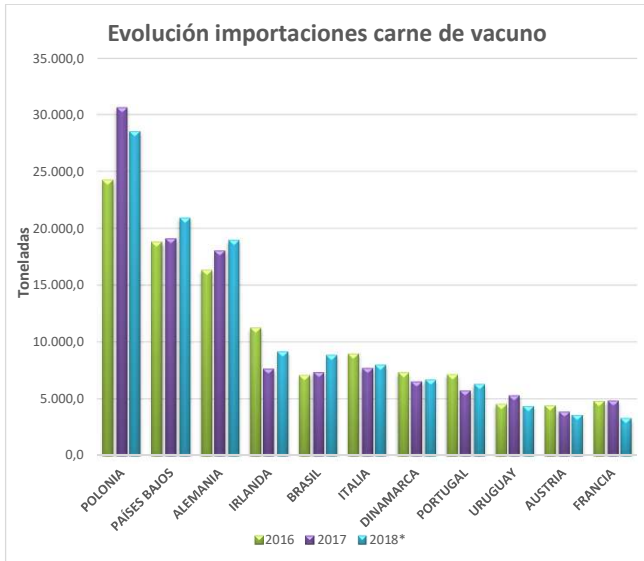

*Datos provisionales

Fuente: A.E.A.T. <http://datacomex.comercio.es/>
Elaboración: S.G. Productos Ganaderos.

Códigos taric: 0201 Y 0202

Actualizado marzo 2019

EVOLUCIÓN POR PAÍSES DE LAS EXPORTACIONES DE CARNE DE VACUNO (TONELADAS)

PAÍS	2011		2012		2013		2014		2015		2016		2017		2018*		% variación 18/17
	TM	% sobre total	TM	% sobre total	TM	% sobre total	TM	% sobre total	TM	% sobre total	TM	% sobre total	TM	% sobre total	TM	% sobre total	
PORTUGAL	50.318,1	40,2%	50.813,4	37,9%	53.721,8	42,2%	56.485,5	43,4%	61.042,4	37,4%	63.437,0	37,5%	67.584,9	39,2%	65.886,4	40,3%	-2,5%
ITALIA	20.086,9	16,0%	20.074,2	15,0%	19.916,0	15,6%	18.248,9	14,0%	26.833,7	16,4%	21.531,9	12,7%	20.442,8	11,9%	19.677,8	12,0%	-3,7%
FRANCIA	18.054,4	14,4%	21.386,8	16,0%	21.371,4	16,8%	23.189,4	17,8%	23.759,6	14,6%	21.695,6	12,8%	20.408,4	11,8%	17.084,9	10,5%	-16,3%
PAÍSES BAJOS	11.566,1	9,2%	11.723,8	8,8%	11.660,4	9,2%	8.077,9	6,2%	16.973,9	10,4%	20.368,9	12,0%	19.867,5	11,5%	16.606,3	10,2%	-16,4%
ARGELIA	108,5	0,1%	823,3	0,6%	2.456,0	1,9%	3.720,3	2,9%	5.758,9	3,5%	9.033,2	5,3%	10.591,6	6,1%	13.467,1	8,2%	27,1%
GRECIA	2.622,4	2,1%	3.736,1	2,8%	4.409,0	3,5%	4.411,1	3,4%	6.072,5	3,7%	7.607,5	4,5%	8.426,8	4,9%	8.375,3	5,1%	-0,6%
ALEMANIA	2.279,7	1,8%	2.752,6	2,1%	1.887,3	1,5%	1.871,6	1,4%	3.867,8	2,4%	3.266,6	1,9%	3.232,7	1,9%	3.657,6	2,2%	13,1%
REINO UNIDO	3.318,2	2,7%	2.578,5	1,9%	1.851,4	1,5%	2.660,3	2,0%	3.830,0	2,3%	3.967,8	2,3%	3.324,4	1,9%	2.669,4	1,6%	-19,7%
MARRUECOS	502,0	0,4%	1.009,1	0,8%	1.216,7	1,0%	1.504,9	1,2%	1.792,0	1,1%	2.127,1	1,3%	2.130,2	1,2%	2.411,8	1,5%	13,2%
HONG-KONG	92,8	0,1%	128,1	0,1%	205,6	0,2%	2.021,8	1,6%	2.540,0	1,6%	2.835,8	1,7%	2.671,8	1,6%	1.771,1	1,1%	-33,7%
IRLANDA	1.199,6	1,0%	1.376,7	1,0%	550,6	0,4%	436,6	0,3%	551,9	0,3%	973,6	0,6%	1.445,0	0,8%	1.709,0	1,0%	18,3%
BÉLGICA	1.982,5	1,6%	3.543,0	2,6%	574,8	0,5%	655,3	0,5%	2.168,1	1,3%	1.930,4	1,1%	1.811,2	1,1%	1.507,0	0,9%	-16,8%
DINAMARCA	134,7	0,1%	611,2	0,5%	69,9	0,1%	348,1	0,3%	267,7	0,2%	1.007,9	0,6%	1.047,2	0,6%	1.504,8	0,9%	43,7%
ANDORRA	1.072,4	0,9%	1.071,7	0,8%	1.032,8	0,8%	1.060,8	0,8%	1.137,9	0,7%	1.115,8	0,7%	1.127,1	0,7%	1.151,7	0,7%	2,2%
INDONESIA		0,0%	0,0	0,0%	0,0	0,0%	0,0	0,0%	0,0	0,0%	517,6	0,3%	744,8	0,4%	959,9	0,6%	28,9%
MALTA	258,3	0,2%	319,8	0,2%	445,2	0,3%	375,7	0,3%	573,7	0,4%	1.048,7	0,6%	748,5	0,4%	817,3	0,5%	9,2%
BULGARIA	397,6	0,3%	289,5	0,2%	426,0	0,3%	621,8	0,5%	1.259,9	0,8%	1.390,4	0,8%	643,3	0,4%	398,5	0,2%	-38,1%
POLONIA	146,4	0,1%	50,4	0,0%	284,6	0,2%	136,4	0,1%	260,5	0,2%	275,5	0,2%	132,1	0,1%	393,3	0,2%	197,7%
COSTA DE MARFIL	1.140,8	0,9%	1.239,8	0,9%	386,2	0,3%	149,2	0,1%	129,4	0,1%	1.037,3	0,6%	565,7	0,3%	326,4	0,2%	-42,3%
REP. CHECA	495,1	0,4%	376,9	0,3%	259,2	0,2%	180,3	0,1%	351,5	0,2%	299,3	0,2%	321,6	0,2%	318,3	0,2%	-1,0%
AUSTRIA	325,3	0,3%	116,4	0,1%	24,8	0,0%	64,4	0,0%	283,5	0,2%	111,9	0,1%	749,3	0,4%	270,2	0,2%	-63,9%
RESTO DE PAÍSES	9.057,6	7,2%	9.877,1	7,4%	4.615,1	3,6%	3.807,2	2,9%	3.674,1	2,3%	3.488,2	2,1%	4.294,0	2,5%	2.488,8	1,5%	-42,0%
TOTAL	125.159,6	100%	133.898,2	100%	127.364,7	100%	130.027,7	100%	163.129,1	100%	169.068,0	100%	172.310,9	100%	163.453,1	100%	-5,1%

Evolución exportaciones carne de vacuno

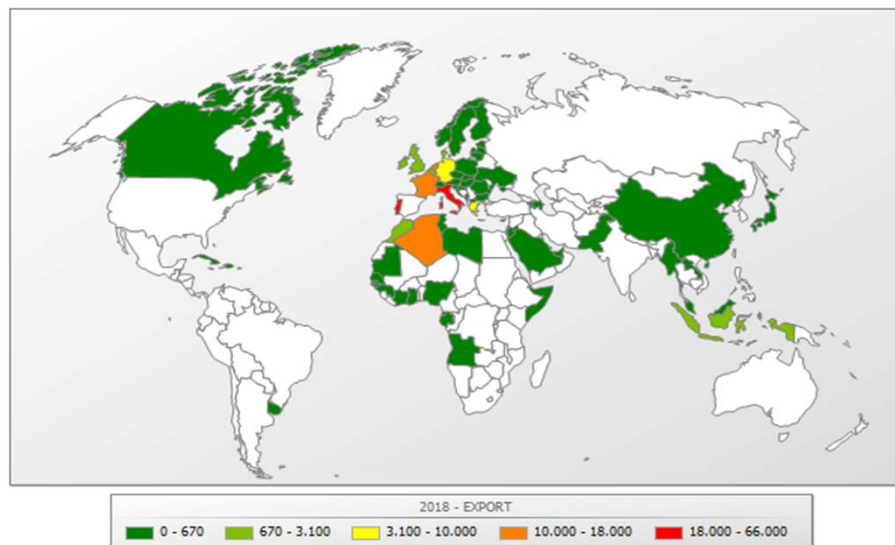
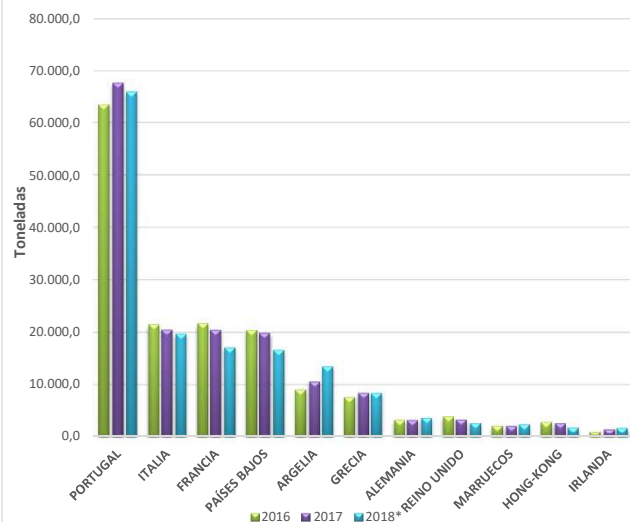

*Datos provisionales

Fuente: A.E.A.T. <http://datacomex.comercio.es/>
Elaboración: S.G. Productos Ganaderos.

Códigos taric: 0201 Y 0202

Actualizado marzo 2019

COMERCIO EXTERIOR DE VACUNO, ANIMALES VIVOS EN ESPAÑA

EVOLUCION DEL COMERCIO EXTERIOR TOTAL DE ESPAÑA EN EL SECTOR DE LA CARNE DE VACUNO (toneladas) *

IMPORTACIONES DE ANIMALES VIVOS (Toneladas)

	1995	1996	1997	1998	1999	2000	2001	2002	2003	2004	2005	2006*	2007*	2008	2009	2010	2011	2012	2013	2014	2015	2016	2017	2018*	% sobre el total	Dif% 2018/2017
De la UE	89.061	98.083	116.756	114.307	114.434	102.398	67.536	103.743	92.860	84.831	85.883	1.054	233	55.498	70.625	77.165	76.456	63.756	72.703	82.840	74.909	80.937	92.255	94.246	100,0%	2,2
De P. Terceros	365	945	480	117	69	87		33	109	29	7	21	211	462	92	7		1		1		1	0	0	0,0%	0,0
TOTAL	89.427	99.028	117.236	114.424	114.503	102.485	67.536	103.776	92.969	84.860	85.891	1.075	444	55.960	70.717	77.172	76.456	63.757	72.703	82.840	74.909	80.938	92.255	94.246		2,2

IMPORTACIONES ANIMALES VIVOS

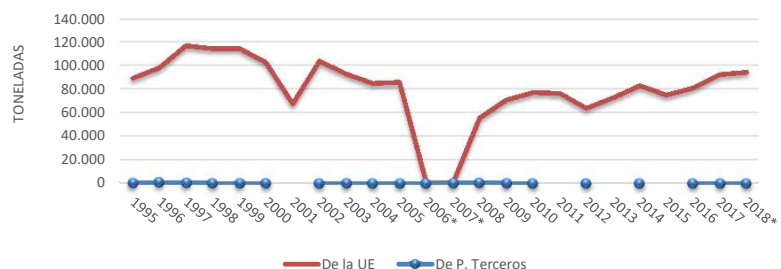

IMPORTACIONES ANIMALES VIVOS (toneladas)

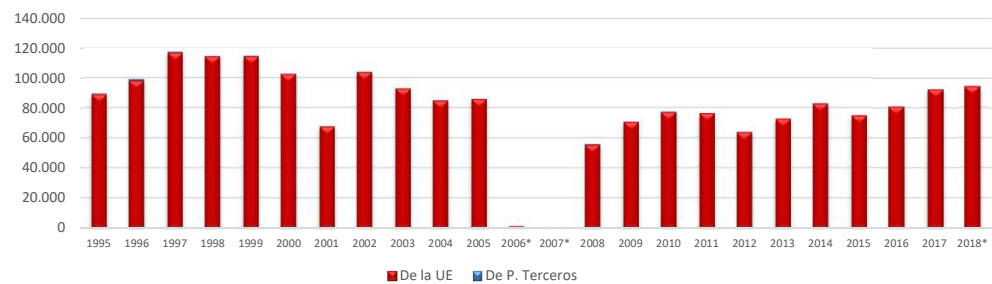

EXPORTACIONES DE ANIMALES VIVOS (Toneladas)

	1995	1996	1997	1998	1999	2000	2001	2002	2003	2004	2005	2006*	2007*	2008	2009	2010	2011	2012	2013	2014	2015	2016	2017	2018*	% sobre el total	Dif% 2018/2017
Hacia la UE	39.570	40.232	38.971	39.879	45.628	50.048	30.306	29.186	30.127	36.290	33.201	0	0	26.353	20.412	24.501	26.092	24.830	23.958	20.926	21.774	15.740	16.673	22.409	17,3%	34,4
Hacia P. Terceros	5.854	718	313	39	187	660	19.336	1.055	303	4.029	4.242	27	48	12	6	12.331	12.534	42.231	30.170	27.902	60.647	66.525	85.992	106.952	82,7%	24,4
TOTAL	45.423	40.950	39.284	39.917	45.815	50.708	49.642	30.241	30.430	40.319	37.443	27	48	26.364	20.418	36.833	38.626	67.062	54.128	48.827	82.421	82.266	102.665	129.361		26,0

EXPORTACIONES ANIMALES VIVOS

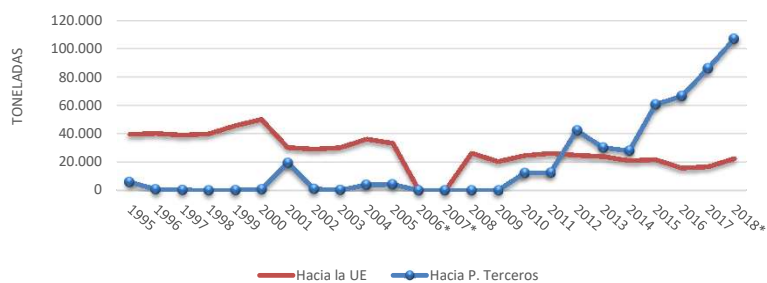

EXPORTACIONES ANIMALES VIVOS (toneladas)

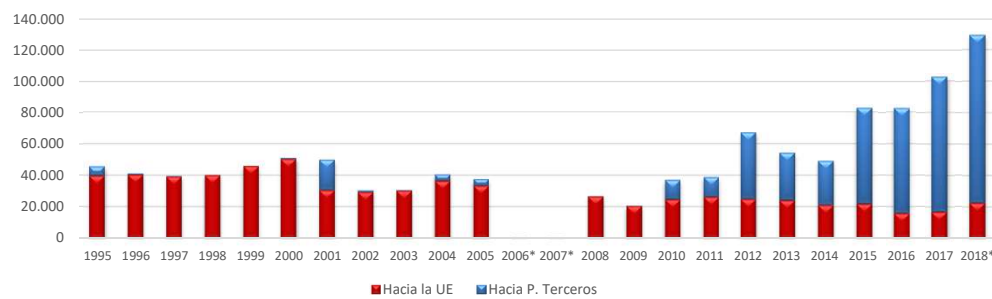

Importación de animales vivos por país de origen en toneladas						
	2015	2016	2017	2018*	%	%var 18/17
Francia	42.086,4	47.359,2	61.048,1	58.218,1	61,8%	-4,6%
Portugal	16.228,2	13.644,3	11.237,6	9.679,8	10,3%	-13,9%
Alemania	5.212,5	5.980,2	5.427,3	6.818,3	7,2%	25,6%
Irlanda	2.151,5	3.579,6	3.955,4	6.197,3	6,6%	56,7%
Países Bajos	738,0	1.384,1	2.765,1	3.608,2	3,8%	30,5%
Polonia	1.024,5	964,5	1.156,0	2.816,7	3,0%	143,7%
Reino Unido	606,3	1.171,8	899,7	1.537,9	1,6%	70,9%
Bélgica	689,1	1.033,0	1.373,4	1.130,6	1,2%	-17,7%
Austria	2.148,1	1.392,0	1.757,6	948,9	1,0%	-46,0%
República Checa	1.207,5	1.312,2	1.097,3	900,1	1,0%	-18,0%
Resto países	2.816,6	3.116,9	1.537,2	2.389,9	2,5%	55,5%
TOTAL	74.908,9	80.937,8	92.254,7	94.245,6	100,0%	2,2%

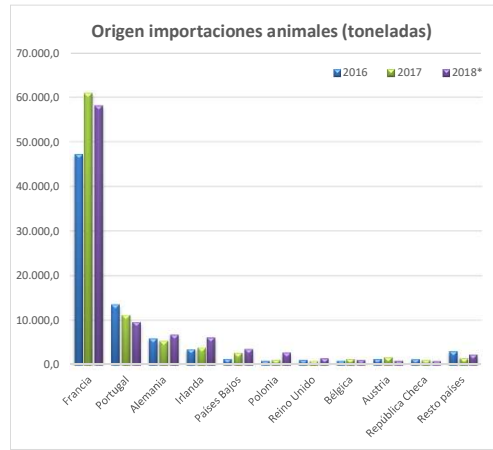

Exportación de animales vivos por país de destino en toneladas						
	2015	2016	2017	2018*	%	%var 18/17
Libia	24.382,4	34.320,0	38.707,8	39.534,9	30,6%	2,1%
Turquía	0,0	0,0	15.707,1	27.164,0	21,0%	72,9%
Libano	32.661,2	20.017,4	14.034,6	26.212,2	20,3%	86,8%
Italia	11.109,8	8.717,0	8.044,4	9.954,0	7,7%	23,7%
Argelia	1.094,8	1.583,1	5.573,2	8.155,1	6,3%	46,3%
Hungría	24,1	96,0	1.653,5	5.835,9	4,5%	252,9%
Portugal	3.670,0	3.206,0	3.708,3	4.481,0	3,5%	20,8%
Marruecos	894,5	627,6	3.184,8	4.303,1	3,3%	35,1%
Francia	6.866,4	3.196,1	2.960,4	1.928,1	1,5%	-34,9%
Egipto	1.569,6	9.952,0	8.728,7	1.367,0	1,1%	-84,3%
Resto países	148,7	550,4	362,1	425,3	0,3%	17,5%
TOTAL	82.421,5	82.265,6	102.664,9	129.360,5	100,0%	26,0%

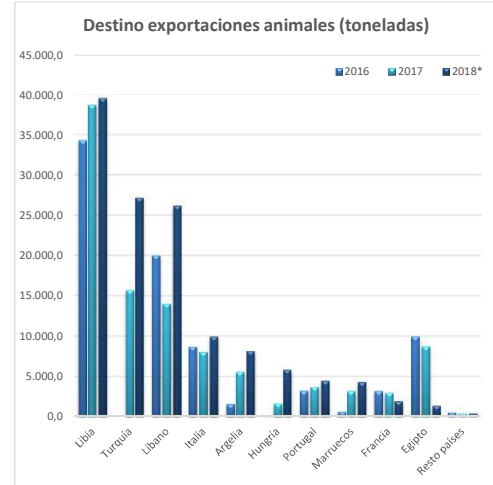

Actualizado marzo 2019

BALANCE DEL COMERCIO EXTERIOR DEL BOVINO VIVO (MILES DE EUROS)

MILES DE EUROS	1995	1996	1997	1998	1999	2000	2001	2002	2003	2004	2005	2006	2007	2008	2009	2010	2011	2012	2013	2014	2015	2016	2017	2018*	Dif% 2018/2017
IMPORTACIONES	256.564	243.568	294.220	308.214	287.975	276.581	152.331	262.923	257.529	224.040	243.090	257.791	235.116	153.204	187.036	204.092	202.730	182.740	210.343	242.092	219.550	229.627	274.699	293.748	6,9
EXPORTACIONES	91.784	84.834	87.046	93.981	99.679	116.925	75.965	68.119	74.344	91.223	80.608	54.456	40.993	62.862	56.873	85.782	90.990	172.979	140.303	127.935	204.099	214.066	265.128	339.555	28,1

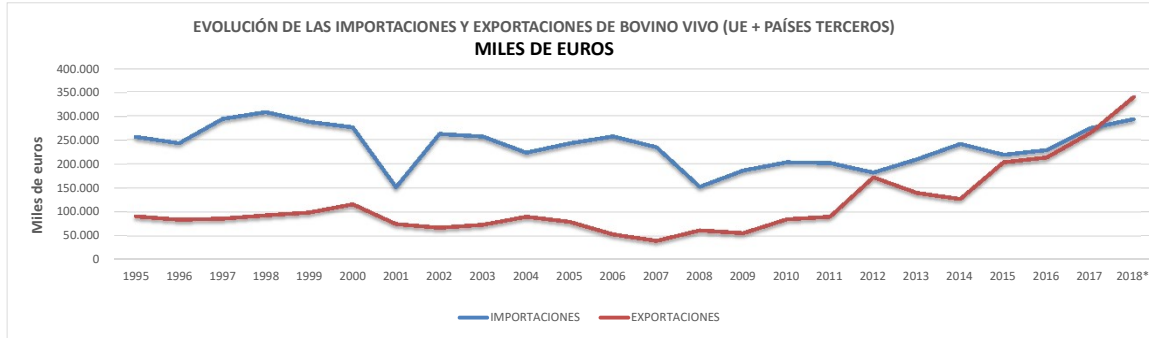

*Datos provisionales
Fuente: A.E.A.T. <http://datacomex.comercio.es/>
Elaboración: S.G. Productos Ganaderos.
Códigos taric: 0102
Actualizado marzo 2019

COMERCIO EXTERIOR DE VACUNO EN LA UE Y EN EL MUNDO

EVOLUCIÓN DEL COMERCIO DE LA UNIÓN EUROPEA EN EL SECTOR DEL VACUNO DE CARNE (Carne, animales y despojos en Toneladas)

	1988	1992	1993	1994	1995	1996	1997	1998	1999	2000	2001	2002	2003	2004	2005	2006	2007	2008	2009	2010	2011	2012	2013	2014	2015	2016	2017	2018*
Importación	218.956	177.433	167.393	183.430	182.512	182.497	187.972	177.906	209.516	199.845	191.786	265.838	271.608	322.461	380.245	386.760	311.832	198.464	236.930	210.023	190.662	181.871	205.699	209.044	208.189	209.807	201.456	217.614
Exportación	520.554	835.811	1.019.980	967.648	1.059.099	960.669	861.098	643.800	918.366	673.708	554.073	583.414	474.057	422.698	290.097	252.144	207.418	237.370	216.767	487.762	670.578	576.444	472.387	558.033	667.949	796.161	863.176	836.515

Desde mayo de 2004 UE-25 y a partir de enero de 2007 UE-27 y a partir 2013 UE-28.

Fuente: A.E.A.T. <http://datacomex.comercio.es/index.htm>

Elaboración: S.G. Productos Ganaderos.

Actualizado mayo 2019. Todos los productos (carne, despojos y animales)

* Datos provisionales

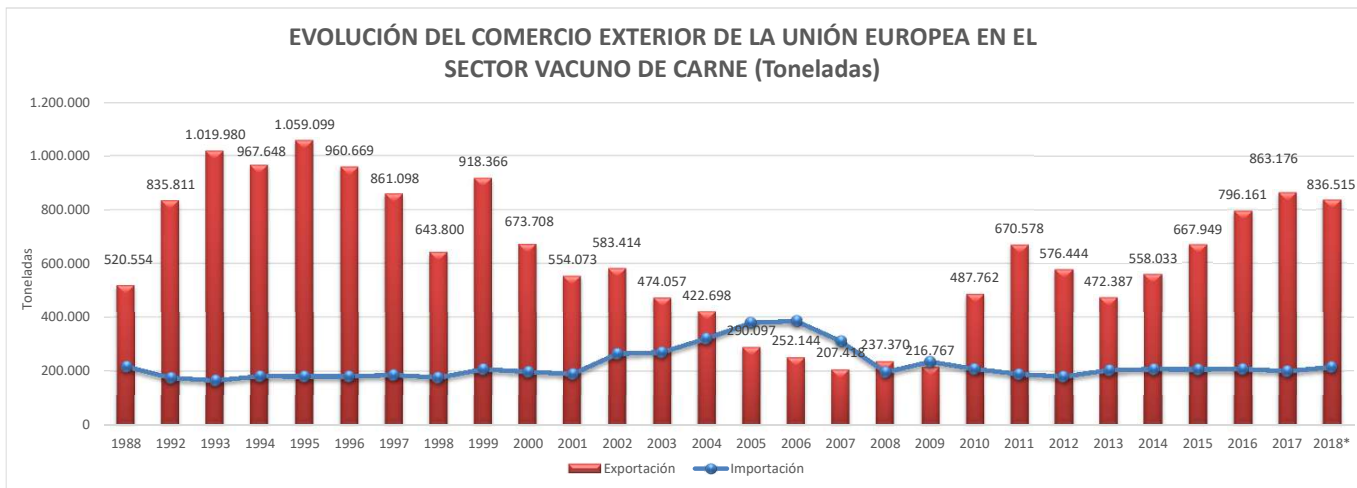

IMPORTACIONES COMUNITARIAS EN EL SECTOR DEL VACUNO DE CARNE (Carne, animales y despojos en Toneladas)

Estados miembros	1988	1992	2000	2001	2002	2003	2004	2005	2006	2007	2008	2009	2010	2011	2012	2013	2014	2015	2016	2017	2018*	%VAR 18/17	% sobre el total	
Países Bajos	19.905	29.245	29.132	30.508	46.476	46.487	51.399	53.819	50.353	58.316	40.428	50.608	46.317	44.359	48.095	59.472	64.335	71.249	77.073	80.327	81.901	2,0	37,6%	
Italia	15.241	16.658	24.011	24.395	30.944	33.191	46.908	57.490	59.111	65.849	30.472	45.034	43.013	41.808	42.783	45.051	43.710	46.054	46.855	41.210	47.916	16,3	22,0%	
Alemania	47.212	58.978	45.597	29.296	48.382	47.681	57.381	62.672	53.681	61.382	40.887	47.594	46.819	48.503	40.099	40.025	37.437	37.161	38.301	36.304	38.650	6,5	17,8%	
Reino Unido	71.355	40.542	49.763	57.340	65.912	64.750	65.772	64.282	55.180	53.969	41.056	44.040	35.587	24.725	22.593	31.668	27.731	25.123	21.147	15.059	16.694	10,9	7,7%	
España	4.760	1.869	19.362	14.519	22.127	23.074	25.129	27.031	25.952	27.393	19.074	20.157	16.446	15.241	13.751	14.010	14.817	13.749	13.110	14.474	14.843	2,5	6,8%	
Francia	47.705	20.836	8.251	7.715	9.278	9.031	9.643	8.474	6.278	6.622	4.422	4.797	4.463	3.660	2.104	2.732	4.499	3.185	3.758	2.829	4.488	58,6	2,1%	
Suecia			2.273	3.101	4.037	5.037	6.042	7.377	5.982	7.264	2.803	3.657	3.293	3.256	3.490	3.706	3.743	2.666	2.355	2.511	2.427	-3,3	1,1%	
Belgica			4.874	1.328	1.313	967	1.141	1.196	1.397	1.677	1.740	2.172	1.575	1.519	1.641	3.094	6.379	3.739	1.185	2.112	2.267	7,4	1,0%	
Portugal	2.440	3.282	3.604	2.554	3.380	4.172	5.427	4.994	6.138	6.062	3.291	3.072	2.864	2.034	1.654	1.312	1.543	1.575	1.696	1.691	2.966	75,4	1,4%	
Dinamarca	915	278	982	813	1.688	2.585	4.285	5.063	5.687	4.995	1.679	2.140	1.592	1.374	1.522	1.490	1.516	1.285	1.224	1.675	2.433	45,3	1,1%	
Grecia	745	1.449	3.629	2.737	3.035	3.179	3.050	3.139	2.369	3.922	1.354	2.907	1.245	454	430	424	1.713	996	1.268	1.497	1.242	-17,0	0,6%	
Malta			669	1.160	1.176	1.217	2.165	539	358	431	171	184	159	306	261	429	338	403	384	381	431	13,1	0,2%	
Chipre			130	206	355	295	634	771	328	645	739	762	858	690	708	473	359	393	451	322	195	-39,6	0,1%	
Eslovenia			210	20	214	273	1	12	4	17	29	8	2				36	21	3	218	272	24,6	0,1%	
Polonia			197	32	106	547	923	112	76	10	0	126	62	40	1		50	137	125	231	379	64,1	0,2%	
Finlandia			356	215	361	689	918	1.442	1.515	1.972	654	681	696	479	540	291	215	169	216	187	212	12,9	0,1%	
Irlanda	712	7	1.687	2.316	3.769	4.215	5.230	5.217	4.776	4.640	3.199	4.184	2.312	453	355	316	255	24	351	97	74	-23,6	0,0%	
Luxemburgo			117	27	42	90	72	312	516	489	504	280	301	455	221	94	133	127	113	90	128	42,9	0,1%	
Lituania			3	0	7	18	19	80	18	25	71	14	65	36	102				93	69	2	-97,4	0,0%	
Bulgaria			4.161	12.601	21.142	21.022	33.074	50.779	63.777	311	528	32	17		0		0			30	51	19	-62,1	0,0%
Hungría			1	22		616	1.079	0	22	2			3	69	0		0			51	20	-59,6	0,0%	
Austria			83	56	35	30	43	24	60	74	50	108	49	77	87	149	68	113		51	37	43	15,3	0,0%
Rumania			2	122	120	9	69	21.143	39.059	52	11	34		32	20	18	17				33	0	-100,0	0,0%
Belgica y Luxemburgo	7.966	4.289																			0	0	0,0	0,0%
Estonia			535	239			13	35	199	157	191	161	149	156	72	17	17		4	0	0	0	0,0	0,0%
Letonia			174	455	678	701	181		27	151	18	39				2	1	0	0	0	0	0	0,0	0,0%
República Checa			43	9	91	97	68	50	65	103	113	46	71	91	172	80	17	3	12	0	11	0	0	0,0%
Eslavaquia					0	46							20		0			17		0	0	0	0,0	0,0%
Croacia					1.180	1.650	1.749	4.274	3.834	5.248	5.036	4.081	2.061	847	1.207	812	14		0	0	0	0	0,0	0,0%
UNIÓN EUROPEA	218.956	177.433	199.845	191.786	265.838	271.608	322.461	380.245	386.760	311.832	198.464	236.930	210.023	190.662	181.871	205.699	209.044	208.189	209.807	201.456	217.614	8,0	100,0%	

Desde mayo de 2004 UE-25 y a partir de enero de 2007 UE-27 y de 2013 UE-28.
 Fuente: COMEXT <http://datacomex.comercio.es/index.htm>
 Actualizado mayo 2019. Todos los productos (carne, despojos y animales)

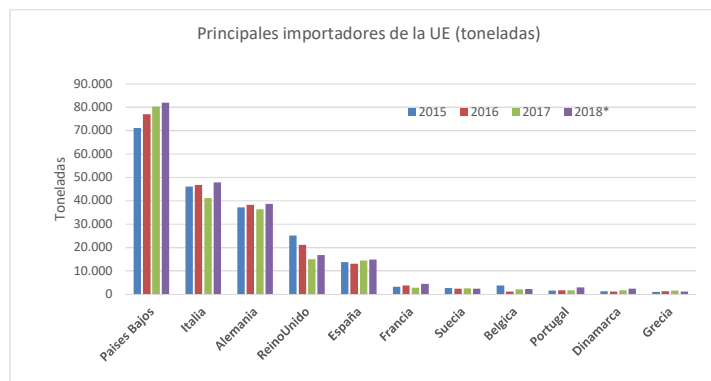

EXPORTACIONES COMUNITARIAS EN EL SECTOR DEL VACUNO DE CARNE (Carne, animales y despojos en Toneladas)

Estados miembros	1988	1992	2000	2001	2002	2003	2004	2005	2006	2007	2008	2009	2010	2011	2012	2013	2014	2015	2016	2017	2018*	%VAR 18/17	% sobre el total
España	3.653	18.943	27.011	53.538	39.152	40.763	31.132	19.929	11.229	6.336	6.866	5.600	26.308	29.577	61.093	46.101	48.856	84.589	96.998	118.235	139.718	18,2	16,7%
Alemania	94.806	300.322	157.582	242.339	192.059	130.134	143.912	80.491	75.063	59.326	71.062	53.617	99.612	105.153	68.919	66.530	77.279	83.652	83.507	85.288	67.529	-20,8	8,1%
Irlanda	167.152	141.043	212.860	46.098	83.460	81.519	51.782	37.156	31.533	6.659	4.214	8.740	26.511	36.140	28.475	43.301	64.120	49.417	67.116	84.880	74.578	-12,1	8,9%
Países Bajos	27.471	73.391	56.061	24.060	27.716	17.788	16.138	13.929	9.027	19.336	12.513	19.734	31.443	41.412	29.858	34.788	41.568	43.174	58.490	73.348	64.712	-11,8	7,7%
Polonia			18.652	27.579	74.733	48.286	32.702	27.461	10.012	9.225	16.932	15.845	50.198	92.675	69.309	37.648	43.579	55.616	61.465	68.839	80.727	17,3	9,7%
Francia	148.476	180.604	64.949	46.385	59.414	46.759	49.243	36.012	18.764	17.267	21.429	30.194	62.513	128.183	103.098	59.748	62.335	83.993	77.709	67.871	73.494	8,3	8,8%
Rumanía			22.454	4.124	3.681	16.901	13.288	9.353	17.287	11.889	6.804	9.446	22.857	16.635	24.197	24.372	20.713	28.853	45.712	55.836	35.956	-35,6	4,3%
Croacia					15	2	464	1.081	3.118	9.585	9.620	4.988	10.205	17.855	18.169	18.309	19.340	31.253	50.981	50.248	62.801	25,0	7,5%
Reino Unido	27.682	17.476	54	34	65	51	4	33	80	382	950	4.281	7.039	13.487	13.194	13.915	26.206	30.945	31.676	35.305	30.573	-13,4	3,7%
Eslovenia			39	6.289	7.212	3.717	1.038	598	389	2.113	5.310	2.540	10.508	3.191	5.062	18.032	22.187	20.637	25.838	33.592	38.250	13,9	4,6%
Hungría			11.320	8.499	5.228	2.577	5.760	5.399	5.274	4.321	7.239	7.945	34.151	52.173	39.491	19.444	18.836	35.252	45.019	32.186	32.687	1,6	3,9%
Austria			10.243	19.994	17.940	14.440	15.193	12.083	14.516	12.268	16.316	11.978	25.120	38.312	31.973	23.422	32.595	27.047	27.071	27.951	24.999	-10,6	3,0%
Italia	24.473	53.409	31.040	32.996	33.229	34.847	33.206	12.155	14.219	9.060	14.739	12.088	25.117	27.739	19.648	18.136	21.767	23.928	24.529	25.705	21.066	-18,0	2,5%
Belgica			9.608	5.455	9.672	11.251	9.225	4.745	4.601	2.845	5.140	2.323	6.290	7.841	5.463	11.974	12.730	16.236	21.349	22.280	17.881	-19,7	2,1%
Portugal	28	12	64	21	49	7	92	14	87	74	108	130	357	614	620	522	663	4.295	19.118	21.300	25.281	18,7	3,0%
Bulgaria			11.654	5.814	1.886	2.677	1.161	4.850	13.762	12.380	11.465	10.109	7.952	5.662	6.026	6.267	3.813	4.760	8.560	16.328	9.674	-40,8	1,2%
Dinamarca	24.870	25.500	21.711	19.783	18.392	11.141	9.074	7.621	8.744	6.062	7.443	4.493	15.699	14.377	13.326	9.826	9.226	9.729	11.884	14.840	13.173	-11,2	1,6%
República Checa			418	8.571	6.773	4.552	924	1.164	627	515	1.546	924	3.208	2.433	3.972	3.967	5.241	11.338	12.216	11.955	9.699	-18,9	1,2%
Eslovaquia			0	70	881	49	47		117		49	1.592	1.154	1.160	7.539	1.310	1.522	7.586	11.428	6.474	4.890	-24,5	0,6%
Lituania			14.929	333	172	2.512	5.156	12.221	12.276	14.411	15.715	8.972	17.339	25.645	20.088	11.494	21.095	7.279	7.202	4.937	2.758	-44,1	0,3%
Suecia			1.065	958	738	1.069	1.720	2.641	569	594	719	447	747	1.037	1.865	1.166	1.443	1.414	1.457	2.050	2.129	3,8	0,3%
Estonia			252	144	25	169	17	0	58	45	442	157	1.369	2.963	1.369	318	927	2.301	3.304	1.673	1.347	-19,5	0,2%
Letonia			12	1	1	0	26	1	21	106	256	0	562	1.894	1.253	425	432	2.368	2.121	1.203	1.817	51,1	0,2%
Finlandia			824	664	845	2.815	1.050	115	212	1.590	240	436	408	787	630	52	253	517	654	540	274	-49,3	0,0%
Grecia	902	351	895	271	19	30	9	8	0	1	152	1.058	3.582	1.383	196	144	131	193	252	287	13,9	0,0%	
Chipre			8	29	54	2	321	1.026	557	1.009	253	34	16	20	365	1.110	896	1.624	563	54	180	234,9	0,0%
Luxemburgo			1	21			16	0	1	0	1	4	3	8	9	15	18	15	5	4	28	645,2	0,0%
Malta			5	2	3	2		14	1			0	16	22	51	0	248			1	4		
Belgica y Luxemburgo	1.041	24.759																					
UNIÓN EUROPEA	520.554	835.811	673.708	554.073	583.414	474.057	422.698	290.097	252.144	207.418	237.370	216.767	487.762	670.578	576.444	472.387	558.033	667.949	796.161	863.175	836.512	-3,1	100,0%

Desde mayo de 2004 UE-25 y a partir de enero de 2007 UE-27 y desde 2013 UE-28.
 Fuente: COMEXT. <http://datacomex.comercio.es/index.htm>
 Actualizado mayo 2019.
 Todos los productos (carne, despojos y animales)

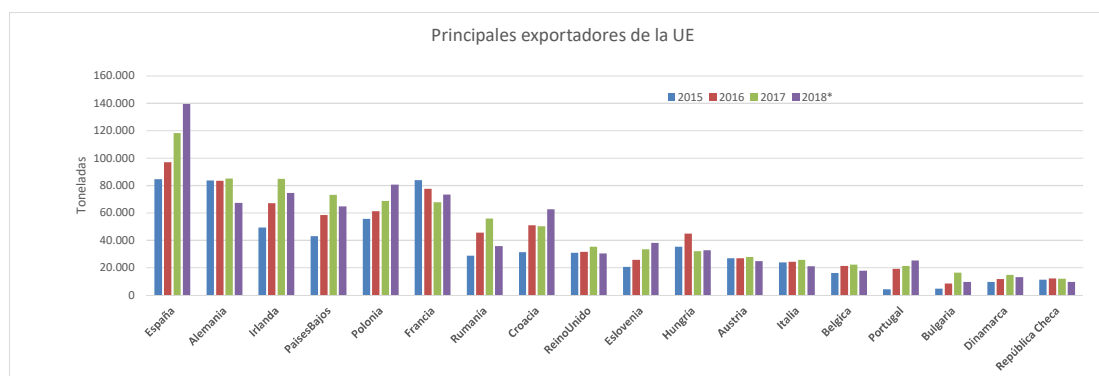

EXPORTACIONES 2018*	
PAÍSES DESTINO	TONELADAS
Turquía	142.476
Libano	74.487
Hong-Kong	65.393
Israel	62.896
Argelia	52.815
Libia	49.410
Bosnia-Herzegovina	38.910
Costa de Marfil	36.454
Ghana	35.050
Rusia	31.753
Filipinas	27.162
Suiza (1996-)	17.389
Marruecos	17.313
Sudáfrica	11.734
Ucrania	10.574
Egipto	9.211
Macedonia del Norte	9.051
Kosovo (desde 01/06/2005)	8.543
Uzbekistán	8.141
Vietnam	8.122
China	7.269
Noruega	7.026
Irak	6.569
Montenegro (desde 01/06/2005)	6.103
Túnez	5.334
Senegal	5.238
Albania	4.698
Angola	4.609
Estados Unidos	4.568
Serbia (desde 01/06/2005)	4.519
Kazajstán	4.447
Japón	3.131
Jordania	2.966
Guinea	2.874
Emiratos Arabes Unidos	2.735
Azerbaiyán	2.643
Melilla	2.624
Canadá	2.435
Gabón	2.232
Resto	37.608
Total	836.512

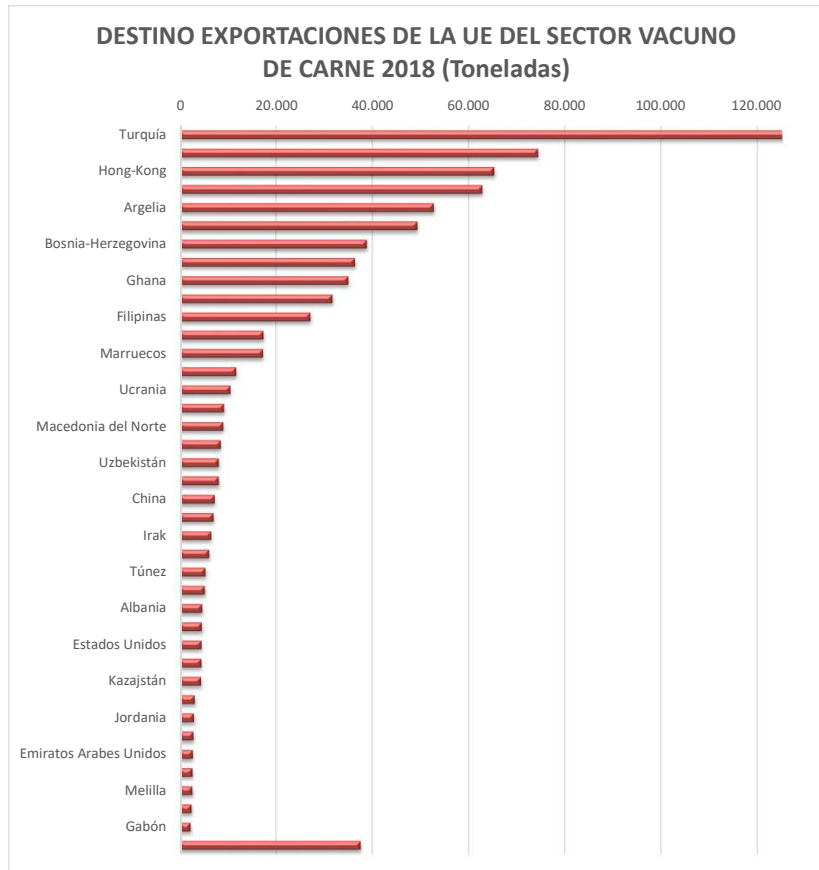

IMPORTACIONES 2018*	
PAÍSES ORIGEN	TM
Brasil	69.725
Argentina	47.987
Uruguay	39.747
Australia	16.138
Estados Unidos	15.053
Nueva Zelanda	6.700
Botswana	5.404
Paraguay	4.837
Suiza (1996-)	4.681
Namibia	4.296
Canadá	1.044
Japón	669
Serbia (desde 01/06/2005)	523
Chile	300
Noruega	131
Resto	380
Total	217.614

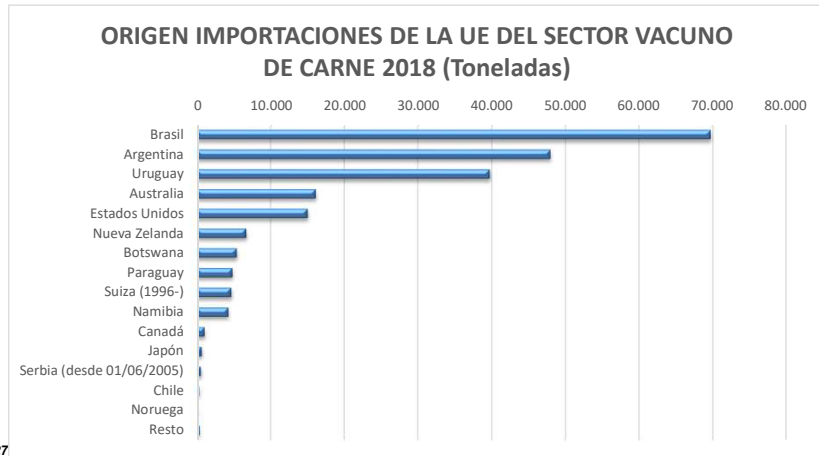

Desde mayo de 2004 UE-25 y a partir de enero de 2007 UE-27

Fuente: COMEXT. <http://datacomex.comercio.es/index.htm>

Actualizado mayo 2019. Todos los productos (carne, despojos y animales)

COMERCIO MUNDIAL DE CARNE DE VACUNO

Principales países importadores de carne de vacuno, año 2018

Países	CARNE FRESCA		CARNE CONGELADA		TOTAL		% valor sobre total mundial	% toneladas sobre total mundial
	Miles de USD	Miles de t	Miles de USD	Miles de t	Miles de USD	Miles de t		
Estados Unidos de América	3.055.535	508.380	2.227.513	458.799	5.283.048	967.179	10,9%	10,2%
China	136.561	15.990	4.663.063	1.023.398	4.799.624	1.039.388	9,9%	10,9%
Japón	2.104.356	278.814	1.369.869	328.644	3.474.225	607.458	7,2%	6,4%
Corea, República de	865.365	88.770	1.826.547	326.708	2.691.912	415.478	5,6%	4,4%
Italia	1.952.384	319.692	335.681	64.537	2.288.065	384.229	4,7%	4,0%
Países Bajos	1.926.095	356.496	338.086	55.241	2.264.181	411.737	4,7%	4,3%
Hong Kong	162.315	9.926	2.093.475	425.130	2.255.790	435.056	4,7%	4,6%
Alemania	1.907.128	288.893	296.671	52.794	2.203.799	341.687	4,5%	3,6%
Viet Nam	14.362	1.336	2.007.062	619.467	2.021.424	620.803	4,2%	6,5%
Reino Unido	1.176.504	192.036	353.648	92.874	1.530.152	284.910	3,2%	3,0%
Francia	1.127.095	171.798	341.776	78.489	1.468.871	250.287	3,0%	2,6%
Rusia	370.724	100.522	892.790	244.355	1.263.514	344.877	2,6%	3,6%
Otros países	8.967.492	1.514.807	7.955.957	1.884.321	16.923.449	3.399.128	34,9%	35,8%
Total MUNDIAL	23.765.916	3.847.460	24.702.138	5.654.757	48.468.054	9.502.217		

Principales países exportadores de carne de vacuno, año 2018

Países	CARNE FRESCA		CARNE CONGELADA		TOTAL		% valor sobre total mundial	% toneladas sobre total mundial
	Miles de USD	Miles de t	Miles de USD	Miles de t	Miles de USD	Miles de t		
Estados Unidos de América	3.664.560	452.499	3.595.355	560.052	7.259.915	1.012.551	14,7%	10,3%
Australia	2.550.684	305.395	3.978.182	887.633	6.528.866	1.193.028	13,2%	12,2%
Brasil	899.278	190.132	4.558.889	1.163.533	5.458.167	1.353.665	11,1%	13,8%
India	50.371	11.907	3.323.278	1.099.118	3.373.649	1.111.025	6,8%	11,3%
Países Bajos	2.942.539	423.685	351.980	52.721	3.294.519	476.406	6,7%	4,9%
Irlanda	2.037.191	300.015	301.670	73.254	2.338.861	373.269	4,7%	3,8%
Nueva Zelandia	266.655	29.579	1.874.306	405.846	2.140.961	435.425	4,3%	4,4%
Argentina	744.242	87.398	1.201.903	281.179	1.946.145	368.577	3,9%	3,8%
Canadá	1.525.311	280.883	381.796	70.290	1.907.107	351.173	3,9%	3,6%
Polonia	1.340.051	302.048	380.543	88.457	1.720.594	390.505	3,5%	4,0%
Uruguay	354.454	39.463	1.301.590	292.100	1.656.044	331.563	3,4%	3,4%
Alemania	1.223.132	224.469	243.497	44.787	1.466.629	269.256	3,0%	2,8%
México	1.072.911	180.866	182.540	39.512	1.255.451	220.378	2,5%	2,3%
Francia	1.056.462	192.274	78.244	17.414	1.134.706	209.688	2,3%	2,1%
Otros países	5.263.882	1.048.238	2.602.479	645.583	7.866.361	1.693.821	15,9%	17,3%
Total MUNDIAL	24.991.723	4.068.851	24.356.252	5.721.479	49.347.975	9.790.330		

PRINCIPALES PAÍSES IMPORTADORES DE CARNE DE VACUNO, 2018

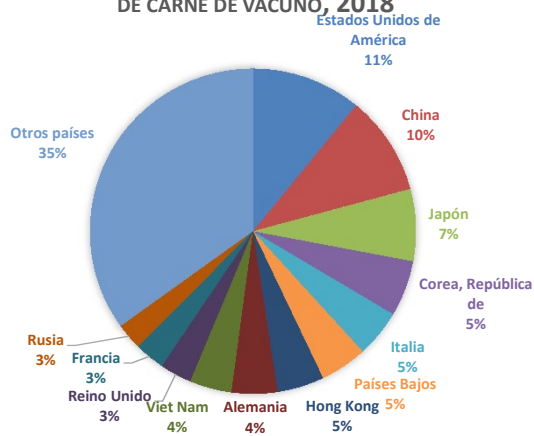

PRINCIPALES PAÍSES EXPORTADORES DE CARNE DE VACUNO, 2018

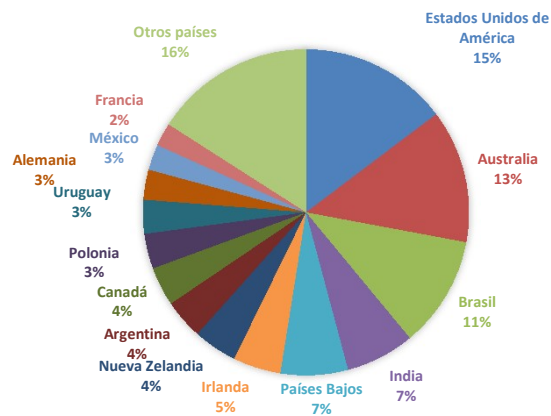

Fuentes: <https://www.trademap.org/>

Código Taric: 0201, 0202

Elaboración: S.G. Productos Ganaderos.

Actualizado julio 2019

COMERCIO MUNDIAL DE BOVINO VIVO

Principales países importadores de bovino vivo, año 2018

Países	Miles de USD	% valor sobre total mundial
Turquía	1.692.347	16,7%
EE.UU	1.645.564	16,3%
Italia	1.520.813	15,0%
Indonesia	573.926	5,7%
Líbano	382.381	3,8%
España	345.318	3,4%
Países Bajos	339.489	3,4%
China	268.975	2,7%
Viet Nam	242.043	2,4%
Rusia	227.361	2,2%
Israel	218.972	2,2%
Bélgica	207.688	2,1%
Egipto	181.961	1,8%
Sudáfrica	165.491	1,6%
Otros países	2.101.582	20,8%
Total MUNDIAL	10.113.911	100%

Principales países exportadores de bovino vivo, año 2018

Países	Miles de USD	% valor sobre total mundial
Francia	1.752.089	18,9%
Australia	1.094.582	11,8%
Canadá	817.025	8,8%
México	757.634	8,2%
Brasil	534.750	5,8%
Países Bajos	420.307	4,5%
España	402.176	4,3%
Alemania	388.088	4,2%
Uruguay	271.084	2,9%
EE.UU	239.374	2,6%
Rep. Checa	220.284	2,4%
Croacia	197.258	2,1%
Rumania	191.206	2,1%
Hungría	181.560	2,0%
Otros países	1.812.885	19,5%
Total MUNDIAL	9.280.302	100%

PRINCIPALES PAÍSES IMPORTADORES DE BOVINO VIVO, 2018

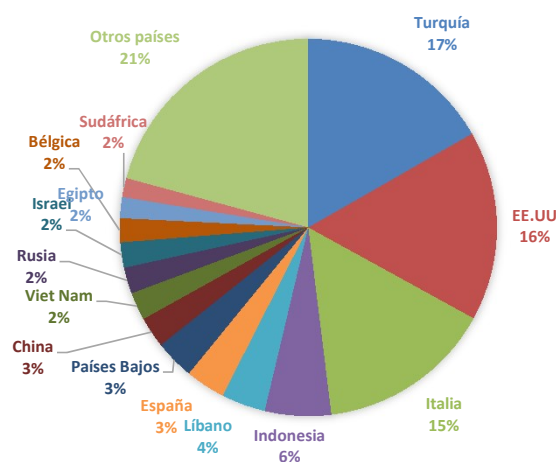

PRINCIPALES PAÍSES EXPORTADORES DE BOVINO VIVO, 2018

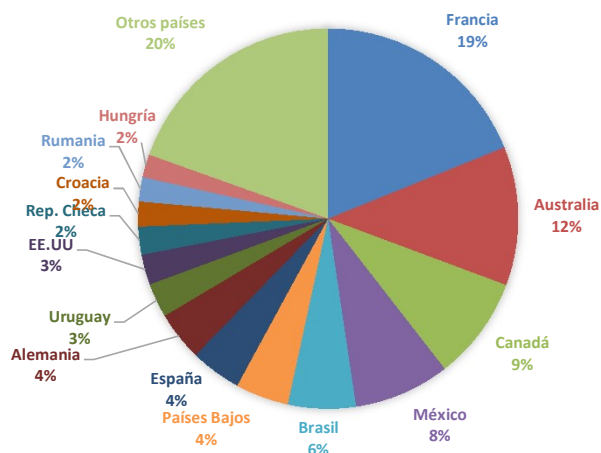

Fuentes: <https://www.trademap.org/>
Elaboración: S.G. Productos Ganaderos.

Código Taric: 0102
Actualizado julio 2019

CONSUMO DE CARNE DE VACUNO EN ESPAÑA, EN LA UNIÓN EUROPEA Y EN EL MUNDO

COMPARACIÓN INTERANUAL DEL CONSUMO DE CARNE DE VACUNO FRESCA EN LOS HOGARES ESPAÑOLES (toneladas)

meses	2006	2007	2008	2009	2010	2011	2012	2013	2014	2015	2016	2017	2018	Diferencia 18/17
enero	26.547	25.736	29.809	31.925	34.950	26.830	26.081	25.596	23.535	23.783	21.844	22.008	20.357	-7,5
febrero	27.221	26.618	30.765	26.847	27.477	24.405	25.634	23.699	23.381	20.512	20.207	20.696	18.980	-8,3
marzo	26.183	28.243	29.717	29.078	28.330	25.609	24.726	22.616	23.141	22.116	21.128	21.002	19.319	-8,0
abril	27.020	25.780	29.401	28.382	24.023	24.241	25.728	23.954	20.727	21.674	20.876	19.478	19.017	-2,4
mayo	29.937	29.518	30.192	26.817	24.193	25.476	22.600	22.433	20.896	20.999	20.235	18.185	18.404	1,2
junio	24.288	26.327	25.668	27.373	23.319	23.395	22.716	21.482	20.148	19.161	20.605	17.582	17.598	0,1
julio	22.554	23.142	23.789	23.214	22.535	22.842	20.014	20.705	19.896	18.017	17.740	16.871	15.274	-9,5
agosto	18.529	20.620	23.142	19.933	20.467	21.551	20.016	19.385	17.658	16.620	16.553	16.100	15.323	-4,8
septiembre	25.225	26.016	27.950	26.122	22.412	24.521	23.470	24.477	21.376	20.681	19.163	19.901	16.681	-16,2
octubre	30.272	30.784	32.724	30.021	27.622	26.655	25.829	24.432	23.938	23.440	22.269	20.471	20.458	-0,1
noviembre	28.851	29.754	31.401	28.682	26.485	26.704	26.718	26.382	23.418	21.979	20.982	20.826	19.833	-4,8
diciembre	27.808	30.575	31.843	32.411	27.630	29.589	28.313	25.584	25.727	24.933	24.775	23.383	23.061	-1,4
Total	314.435	323.113	346.401	330.805	309.443	301.818,00	291.845,00	280.745,00	263.841,00	253.915	246.377	236.503	224.305	-5,2

Fuente: Panel Consumo Alimentario.

<http://www.mapama.gob.es/es/alimentacion/temas/consumo-y-comercializacion-y-distribucion-alimentaria/panel-de-consumo-alimentario/default.aspx>

Elaboración: S.G. Productos Ganaderos.

Actualizado junio 2019

Evolución del consumo de carne fresca de VACUNO en los hogares españoles (toneladas)

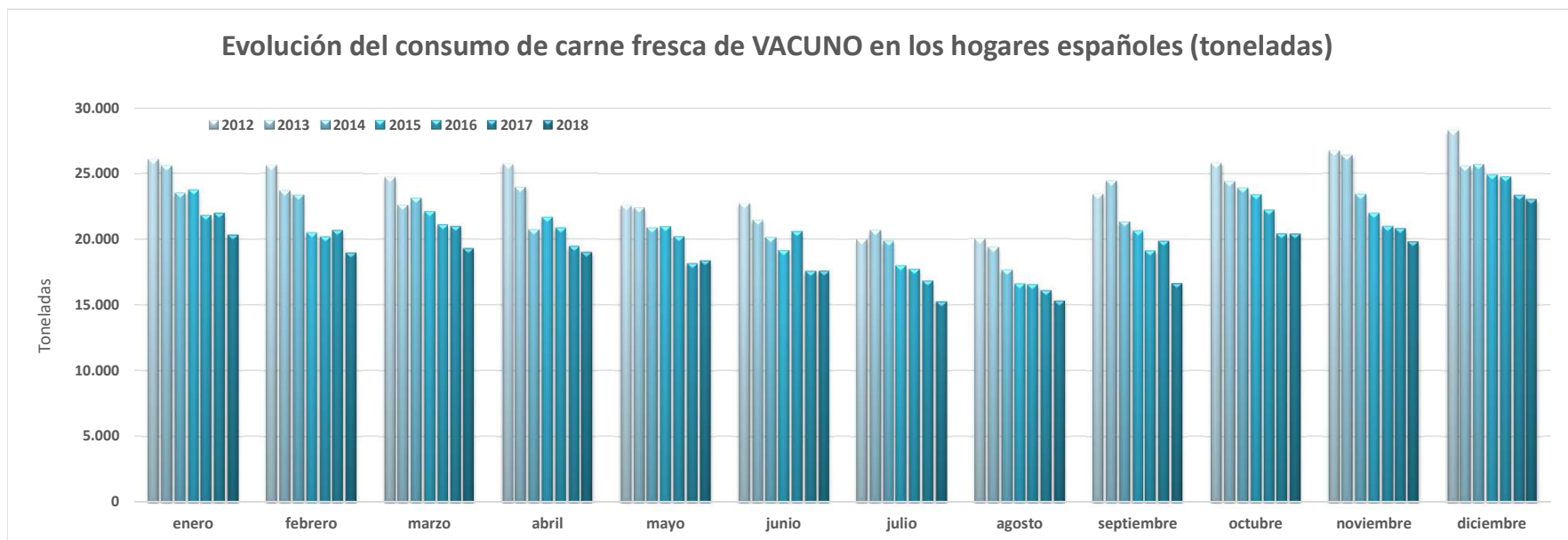

EVOLUCIÓN CONSUMO TOTAL DE CARNE DE VACUNO A NIVEL MUNDIAL (miles de Tm, equivalentes canal)

PAÍSES	2000	2001	2002	2003	2004	2005	2006	2007	2008	2009	2010	2011	2012	2013	2014	2015	2016	2017	%	
UE	8.093	7.489	8.187	8.315	8.292	8.550	8.649	8.690	8.352	8.317	8.122	7.941	7.855	7.520	7.514	7.744	7.854	7.825	12,8%	UE
Brasil	6.102	6.191	6.437	6.273	6.400	6.795	6.969	7.144	7.252	7.374	7.592	7.730	7.876	7.885	7.896	7.781	7.652	7.935	13,0%	Brasil
USA	12.503	12351	12.737	12.340	12.667	12.664	12.833	12.829	12.452	12.268	12.039	11.651	11.666	11.608	11.241	11.276	11.676	12.592	20,7%	USA
China	5.284	5.434	5.818	6.274	6.703	5.614	5.692	6.065	6.080	5.746	5.589	5.523	5.524	7.112	7.277	7.339	7.759	8.530	14,0%	China
Argentina	2.543	2.514	2.362	2.426	2.512	2.451	2.553	2.771	2.732	2.749	2.325	2.320	2.452	2.664	2.503	2.534	2.434	2.565	4,2%	Argentina
Rusia	2.309	2.404	2.450	2.378	2.308	2.492	2.361	2.392	2.441	2.172	2.450	2.417	2.412	2.398	2.297	1.966	1.843	1.685	2,8%	Rusia
India	1.351	1.400	1.393	1.521	1.631	1.633	1.694	1.735	1.853	2.020	1.925	1.950	1.963	2.035	2.018	2.294	2.436	2.400	3,9%	India
México	2.309	2.341	2.409	2.308	2.368	2.028	1.894	1.961	2.033	1.971	1.944	1.921	1.915	1.873	1.839	1.797	1.809	1.860	3,1%	México
Pakistán			1.137	1.167	1.169	1.009	1.090	1.132	1.174	1.230	1.474	1.402	1.367	1.576	1.627	1.636	1.676	1.736	2,9%	Pakistán
Japón	1.534	1.371	1.319	1.366	1.181	1.188	1.159	1.182	1.173	1.210	1.225	1.238	1.248	1.232	1.225	1.186	1.215	1.314	2,2%	Japón
Turquía														1.222	1.250	1.457	1.654	1.500	2,5%	Turquía
Canadá	992	969	991	1.066	1.057	1.026	1.023	1.068	1.035	1.010	999	1.009	951	1.275	985*	*		935	1,5%	Canadá
Otros	6.530	6.013	6174	4782	4755	10.382	10.767	10.862	10.875	10.298	10.559	10.273	10.284	11.767	12.094	10.867	10.731	10.033	16,5%	Otros
TOTAL	49.550	48.477	51.414	50.216	51.043	55.832	56.684	57.831	57.452	56.365	56.243	55.375	55.513	60.167	59.766	57.877	58.739	60.910	100%	TOTAL

Fuentes : USDA. <https://apps.fas.usda.gov/psdonline/app/index.html#/app/topCountriesByCommodity#chart125>

Elaboración: S.G. Productos Ganaderos

Actualizado julio 2018

Datos 2018 no disponibles

* Datos de Canadá no disponibles.

CONSUMO MUNDIAL DE CARNE DE VACUNO, AÑO 2017

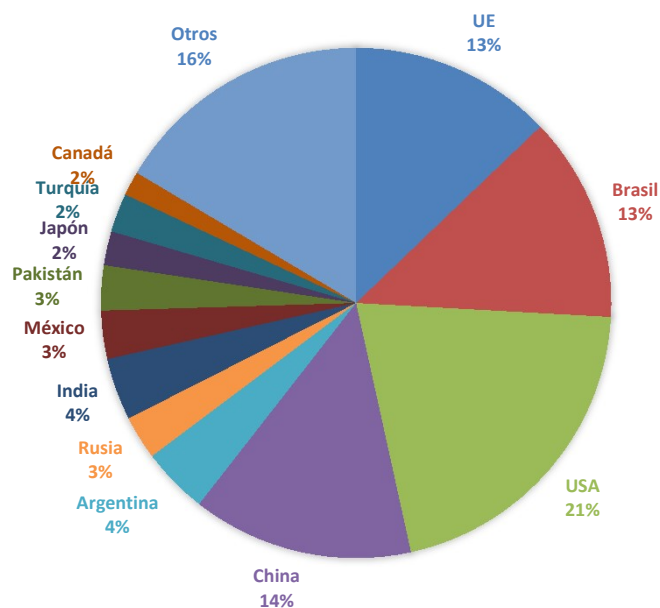

ABASTECIMIENTO y CONSUMO APARENTE DE CARNE DE VACUNO EN ESPAÑA

CONSUMO APARENTE CARNE DE VACUNO

	1996	1997	1998	1999	2000	2001	2002	2003	2004	2005	2006	2007	2008	2009	2010	2011	2012	2013	2014	2015	2016	2017	2018*
Producción (miles tm)	536,6	590,0	607,4	677,6	631,8	642,0	676,1	703,5	713,9	715,3	670,4	643,2	658,3	598,4	606,6	604,1	591,4	580,8	578,6	626,1	637,0	643,9	666,6
Import. Carne	54,0	56,7	64,7	88,9	72,3	57,2	85,9	83,3	89,1	91,0	106,8	129,0	97,3	117,6	123,8	111,0	112,6	107,2	111,0	111,5	124,0	123,4	124,4
Export. Carne	73,1	114,2	120,7	147,6	136,8	109,6	124,8	169,7	141,9	147,9	122,2	113,5	144,7	104,8	116,0	125,0	133,5	127,4	130,0	163,1	169,1	172,3	163,5
Consumo aparente total (miles tm)	517,4	532,5	551,5	618,9	567,4	589,7	637,2	617,	661,	658,4	655,1	658,7	610,9	611,2	614,5	590,1	570,5	560,7	559,6	574,5	591,9	595,	627,6
Autoabastecimiento carne (%)	104%	111%	110%	109%	111%	109%	106%	114%	108%	109%	102%	98%	108%	98%	99%	102%	104%	104%	103%	109%	108%	108%	106%
Población España	39.808.374	39.971.329	40.143.449	40.303.568	40.470.182	40.665.545	41.035.271	41.827.836	42.547.454	43.296.335	44.009.969	44.784.659	45.668.938	46.239.271	46.486.621	47.190.493	47.265.321	47.129.783	46.771.341	46.624.382	46.557.008	46.572.132	46.722.980
Consumo aparente "per cápita": kg / habitante / año	13,0	13,3	13,7	15,4	14,0	14,5	15,5	14,8	15,5	15,2	14,9	14,7	13,4	13,2	13,2	12,5	12,1	11,9	12,0	12,3	12,7	12,8	13,4

Fuentes: Encuesta de sacrificio, Datacomex (taric 0201 y 0202), INE, MAPA
Actualización abril 2019
 Consumo aparente per capita (consumo aparente total/población total según INE)

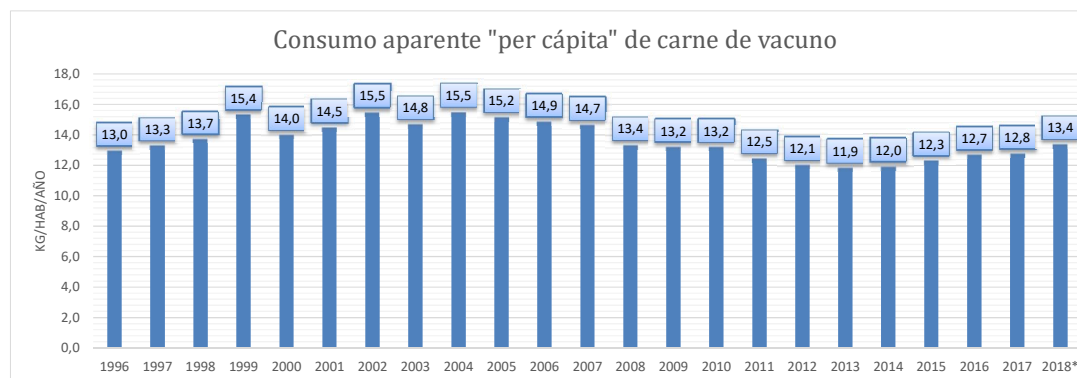

EVOLUCIÓN DEL CONSUMO APARENTE PER CÁPITA Y DEL ABASTECIMIENTO DE CARNE DE VACUNO EN ESPAÑA

	1996	1997	1998	1999	2000	2001	2002	2003	2004	2005	2006	2007	2008	2009	2010	2011	2012	2013	2014	2015	2016	2017	2018
Consumo aparente "per cápita" (Kg)	13,0	13,3	13,7	15,4	14,0	14,5	15,5	14,8	15,5	15,2	14,9	14,7	13,4	13,2	13,2	12,5	12,1	11,9	12,0	12,3	12,7	12,8	13,4
Autoabastecimiento (%)	103,7%	110,8%	110,1%	109,5%	111,4%	108,9%	106,1%	114,0%	108,0%	108,7%	102,3%	97,6%	107,8%	97,9%	98,7%	102,4%	103,7%	103,6%	103,4%	109,0%	107,6%	108,2%	106,2%

Fuentes: Encuesta de sacrificio, Datacomex (tarif 0201 y 0202), INE, MAPA

Actualización abril 2019

Consumo aparente per capita (consumo aparente total/población total según INE)

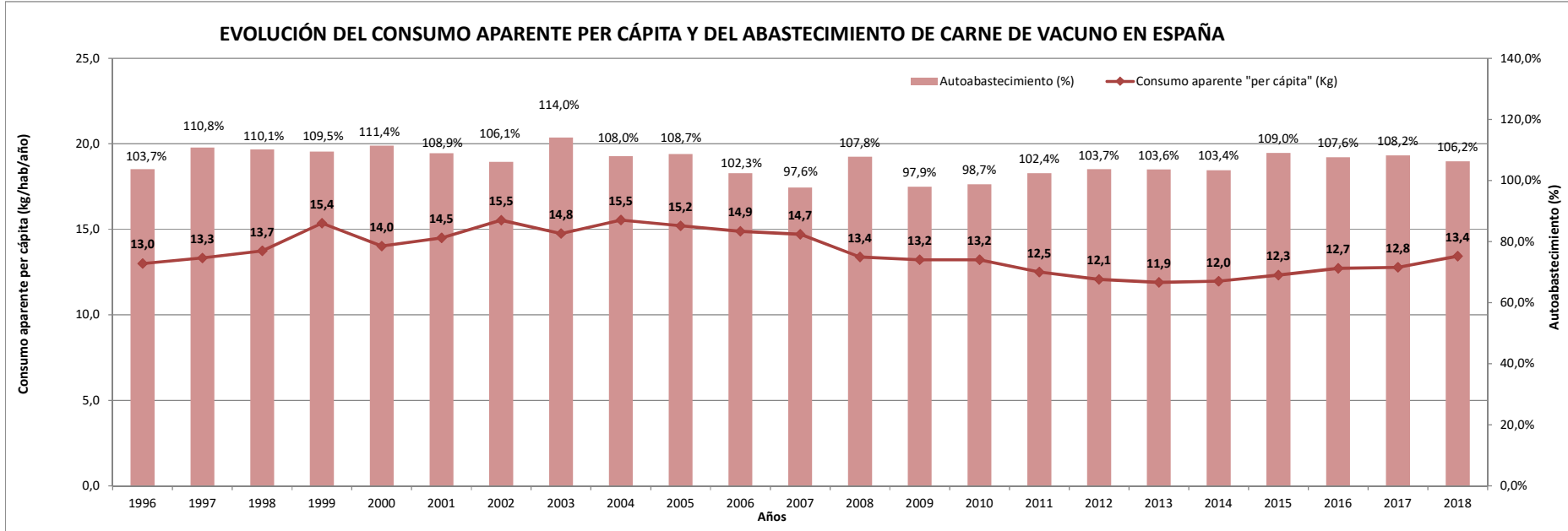

DATOS DE COYUNTURA DEL SECTOR VACUNO DE CARNE EN ESPAÑA
(RESUMEN ANUAL)

DATOS DE COYUNTURA DEL SECTOR VACUNO DE CARNE (RESUMEN ANUAL)

PARÁMETROS		2014	2015	2016	2017	2018*	%18/17
Total		6.070.761	6.327.450	6.375.606	6.623.780	6.660.168	0,55
Censo (miles de animales en enero) : SITRAN	Bovinos < 12 Meses	2.221.015	2.337.470	2.351.478	2.465.533	2.459.801	-0,23
	Bovinos 12-24 meses	765.398	855.425	840.051	840.447	916.441	9,04
	Bovinos > 24 Meses	157.627	173.725	183.625	194.541	201.273	3,46
	Vacas nodrizas	2.058.818	2.093.895	2.151.996	2.213.735	2.241.036	1,23
	Vacas lecheras	867.903	866.935	848.456	858.524	841.617	-1,97
Animales sacrificados (número de cabezas)		2.180.607	2.333.895	2.373.850	2.391.003	2.526.890	5,68
Producción : Peso canal total en toneladas		577.264	626.104	637.013	643.861	666.632	3,54
Comercio Intracomunitario (toneladas) :	Importación	191.836	185.112	204.883	213.995	217.938	1,84
	Exportación	152.948	186.075	181.180	184.301	182.799	-0,81
Comercio Extracomunitario (toneladas) :	Importación	14.921	14.138	13.380	14.673	15.147	3,23
	Exportación	45.924	81.913	93.701	115.179	136.572	18,57
Precios de mercado :	Añojos AR3 (€/100 Kg)	373,63	363,56	367,83	380,90	383,98	0,81
	Vacas DO (€/100 Kg)	236,68	227,00	215,52	222,27	240,62	8,26
	Novillas ER3 (€/100kg)	396,42	378,56	376,69	389,90	389,36	-0,14
	Frisones (<1 mes)	91,85	92,79	91,13	103,53	105,94	2,33
	Cruzados (<1 mes)	284,36	256,35	240,29	212,93	186,83	-12,26
	Pasteros	240,68	235,00	232,47	244,61	266,20	8,83

Fuentes : SITRAN
S.G. de Análisis, Coordinación y Estadística (MAPA).
Agencia Estatal de la Administración Tributaria (A.E.A.T.).
Comisión de la Unión Europea.

Año 2018: datos provisionales.

Elaboración: S.G. Productos Ganaderos.



GOBIERNO
DE ESPAÑA

MINISTERIO
DE AGRICULTURA, PESCA
Y ALIMENTACIÓN